

**LAPORAN KEGIATAN  
COMMUNITY DEVELOPMENT PROGRAM  
URBAN FARMING DI RW 07 KELURAHAN BUNULREJO  
KECAMATAN BLIMBING KOTA MALANG**



**Nama Pelaksana**

**Dosen:**

**Arief Rakhman Setiono, ST, MT (197901032005011005)  
Pudji Pratitis Wismantera, ST, MT ( 197312092008011007 )**

**Mahasiswa:**

**M. Rijal Fachrudin (18660001)  
Tiara Al Husna (18660013)  
Fadhlikal Adli (18660014)  
Weka Desi Mufitasar (19660001)  
Nur Khanjar Khilmi (19660016 )**

**PRODI TEKNIK ARSITEKTUR  
FAKULTAS SAINS DAN TEKNOLOGI  
UIN MAULANA MALIK IBRAHIM MALANG  
2023**

HALAMAN PENGESAHAN

Laporan kegiatan *COMMUNITY DEVELOPMENT PROGRAM* (CDP) 2023 dengan judul kegiatan *URBAN FARMING* di KELURAHAN BUNULREJOKECAMATAN BLIMBING KOTA MALANG ini disahkan pada 09 Agustus 2023

Dekan  
Fakultas Sains dan Teknologi  
UIN Maulana Malik Ibrahim Malang



Dr. Sri Hartini, M.Si  
NIP. 197310142001122002

Ketua Program Studi Teknik Arsitektur  
UIN Maulana Malik Ibrahim Malang



Dr. Nunik Junara, MT  
NIP. 197104262005012005

Mengetahui,  
Ketua LP2M

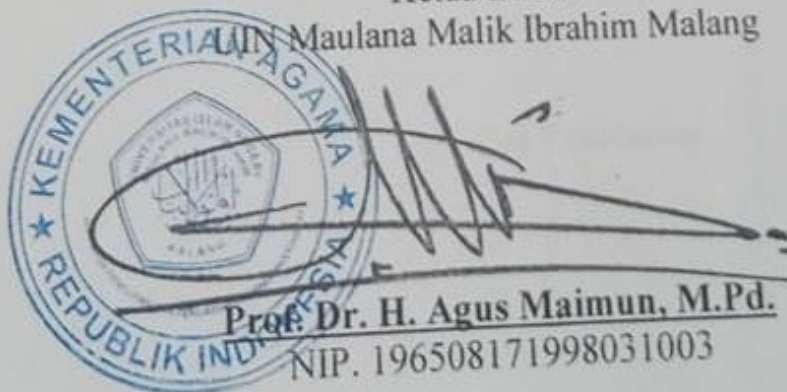

Prof. Dr. H. Agus Maimun, M.Pd.  
NIP. 196508171998031003

## **KATA PENGANTAR**

Puji syukur ke hadirat Tuhan Yang Maha Esa. Atas rahmat dan hidayah-Nya, tim penulis dapat menyelesaikan Proposal Kegiatan *Community Development Program* yang berjudul “Budidaya Kembang Telang dengan Konsep Desain *Urban Farming* dalam Perspektif Nilai-Nilai Islami di Kelurahan Bunulrejo Kecamatan Blimbing Kota Malang” Proposal kegiatan ini disusun untuk memenuhi kegiatan *Community Development Program* oleh jurusan Teknik Arsitektur yang UIN Maulana Malik Ibrahim Malang yang berlokasi di Kelurahan Bunulrejo. Selain itu, proposal ini bertujuan untuk menambah wawasan tim penulis tentang budidaya Bunga Telag dan juga dapat mendukung usaha UKM RW setempat dalam menghasilkan produk dengan bahan dasar Bunga Telang sehingga sebagai wadah untuk pengembangan ekonomi kreatif Kelurahan Bunulrejo.

Tim penulis mengucapkan terima kasih kepada Ibu Dr. Nunik Junara, MT selaku Ketua Jurusan Teknik Arsitektur UIN Maulana Malik Ibrahim Malang serta ucapan terima kasih juga disampaikan kepada perwakilan pihak RW 07 Kelurahan Bunulrejo yakni Ibu Rossa yang telah banyak membantu dalam keberlangsungan penelitian hingga terlaksananya program ini.

Tim Penulis menyadari proposal kegiatan ini masih jauh dari sempurna. Oleh sebab itu, saran dan kritik yang membangun diharapkan demi kesempurnaan proposal ini.

Malang, 31 Juli 2023

**Tim Pelaksana**

## DAFTAR ISI

HALAMAN PENGESAHAN .....	ii
KATA PENGANTAR .....	iii
DAFTAR ISI.....	iv
DAFTAR GAMBAR .....	v
BAB I PENDAHULUAN.....	1
A. Isu dan Fokus Pengabdian .....	1
B. Alasan Pemilihan Subyek Dampungan.....	3
C. Kondisi Subyek Dampungan Saat ini .....	4
D. Kondisi Dampungan yang Diharapkan.....	8
BAB II PELAKSANAAN COMMUNITY DEVELOPMENT PROGRAM.....	9
A. Bentuk Kegiatan.....	9
B. Sasaran .....	10
C. Hasil yang diharapkan (Outcome) .....	10
D. Deskripsi Proses Kegiatan .....	11
E. Keberhasilan yang dicapai sesuai hasil yang diharapkan .....	18
F. Keberlanjutan Program .....	18
G. Rekomendasi.....	18
LAMPIRAN.....	19
Kajian Pustaka.....	19
Daftar Pustaka .....	19

## DAFTAR GAMBAR

Gambar 1. 1 Peta Kecamatan Blimbing dalam Wilayah Kota Malang .....	5
Gambar 1. 2 Peta Kelurahan Bunulrejo dalam Wilayah Kecamatan Blimbing Kota Malang.....	5
Gambar 1. 3 Peta wilayah Kelurahan Bunulrejo Kecamatan Klojen Kota Malang.....	6
Gambar 1. 4 Gerbang Taman .....	7
Gambar 1. 5 Jalan Masuk dan Area Belakang Taman .....	7
Gambar 1. 6 “Koridor” di jalan tuntang 82 kelurahan Bunulrejo Kecamatan Blimbing .....	7
Gambar 2. 1 Kegiatan Pendampingan di Lokasi CDP.....	11
Gambar 2. 2 Kegiatan Observasi di Taman .....	12
Gambar 2. 3 Letak Taman Terhadap Wilayah Kelurahan bunul rejo.....	13
Gambar 2. 4 Peta Lokasi dan Kondisi di Taman .....	14
Gambar 2. 5 Perumusan Aktifitas dan Analisis Fungsi .....	<b>Error! Bookmark not defined.</b>
Gambar 2. 6 Pembagian zona di taman .....	15
Gambar 2. 7 Konsep Retaining Wall .....	15
Gambar 2. 8 Konsep Vegetasi dikawasan tapak.....	<b>Error! Bookmark not defined.</b>
Gambar 2. 9 Site Plan .....	16
Gambar 2. 10 Prespektif Area Taman.....	<b>Error! Bookmark not defined.</b>

## BAB I PENDAHULUAN

### A. Isu dan Fokus Pengabdian

Pertambahan penduduk di negara-negara berkembang termasuk Indonesia dalam kurun waktu tahun ke tahun ini cukup tinggi dan cenderung terus mengalami peningkatan kepadatan penduduk yang menghapuskan ruang dan lahan terbuka hijaunya.

Dominasi penduduk perkotaan (*urban population*) terhadap jumlah penduduk di Indonesia meningkat setiap tahunnya. *Worldometers* mencatat pada 2019 jumlah penduduk perkotaan di Indonesia sebanyak 150,9 juta jiwa atau 55,8% dari total penduduk Indonesia yang sebesar 270,6 juta jiwa. Dominasi tersebut meningkat 0,7% dari tahun sebelumnya yang sebesar 147,6 juta jiwa atau 55,1% dari total penduduk Indonesia yang sebesar 267,7 juta jiwa.

*Worldometers* juga memproyeksikan, selama lima tahun mendatang jumlah penduduk perkotaan di Indonesia semakin meningkat. Pada 2020, penduduk perkotaan diproyeksikan sebanyak 154,2 juta jiwa atau 56,4% dari total penduduk Indonesia yang sebesar 273,5 juta jiwa. Angka tersebut meningkat pada 2025 hingga mencapai 170,4 juta jiwa atau 59,3% dari total penduduk Indonesia yang sebesar 287 juta jiwa.

Perkembangan jumlah penduduk di Kota Malang dalam 10 tahun terakhir (tahun 2011-2020) mengalami perkembangan meskipun tidak signifikan. Berdasarkan data BPS Kota Malang jumlah penduduk Kota Malang tahun 2011 (828.491 jiwa), tahun 2012 (834.527 jiwa), tahun 2013 (840.803 jiwa), tahun 2014 (845.973 jiwa), tahun 2015 (851.298 jiwa), tahun 2016 (856.410 jiwa), tahun 2017 (861.414 jiwa), tahun 2018 (866.118 jiwa), tahun 2019 (870.682 jiwa) dan tahun 2020 (874.890 jiwa) dan tingkat pertumbuhan penduduk rata-rata adalah 0,27%.

Berdasarkan data pertumbuhan penduduk tersebut lahan pertanian wilayah perkotaan cenderung lebih sempit, tetapi permintaan produk pertanian meningkat terutama di perkotaan, jadi pertanian perkotaan merupakan salah satu upaya untuk memenuhi permintaan produk pertanian di Indonesia.

Model *urban farming* sebagai salah satu program pertanian perkotaan yang sudah lama berkembang merupakan aktivitas yang cukup potensial dalam menunjang keberlanjutan

(sustainable) dan keberlanjutan (survival) dari sebuah kabupaten dari daerahnya pembangunan kota yang sudah tidak ramah lagi (Zuraida, Wijaya, dan Sukardi, 2018). Program urban farming ini sangat bagus untuk diangkat sebagai salah satu solusi untuk keberlanjutan kota (sustainable city), karena melalui model ini kita bisa memanfaatkan seoptimal mungkin lahan (dalam hal ini ruang) yang dimiliki setiap warga masyarakat (Permana, 2012).

Arsitektur sebagai salah satu bidang pengelolaan ruang yang tidak dapat dipisahkan, sangat cocok untuk mendukung proyek pertanian perkotaan karena konsepsi ruang tiga dimensi dalam bidang arsitektur. Konsep ruang dan lantai tiga dimensi lahan yang terbatas dapat digunakan untuk produksi pertanian.

*Urban Farming* telah menjadi tren bagi masyarakat perkotaan saat ini, termasuk juga bagi warga di Kota Malang. Selain cocok bagi warga perkotaan yang tidak memiliki lahan yang luas untuk bercocok tanam, *urban farming* dinilai mampu menjadi salah satu strategi untuk menyejahterakan kehidupan masyarakat dan membentuk ketahanan pangan. Hal ini juga didukung oleh program-program pemerintah Kota Malang, melalui Dinas Ketahanan Pangan dan Pertanian (Dispangtan) Kota Malang terus berupaya untuk mewujudkan kota yang berdaulat dan mandiri dalam memenuhi kebutuhan pangan. Di tahun 2022, sektor pertanian perkotaan atau urban farming berhasil dikembangkan di wilayah Kota Malang hingga ke tingkat RT/RW.

Kecamatan Blimbing yang dijuluki sebagai salah satu kecamatan teramai di Kota Malang memiliki 11 kelurahan. Diantara 11 kelurahan terdapat satu kelurahan Bunulrejo atau lebih dikenal dengan Desa *Mbunul* secara Administratif terbentuk berdasarkan peraturan Pemerintah no. 15 tahun 1987. Kelurahan Bunulrejo merupakan bagian dari wilayah Kecamatan Blimbing dengan luas wilayah hanya 1 km<sup>2</sup>, dengan batas-batas administratif wilayah sebagai berikut, Utara adalah Kelurahan Purwantoro, Sebelah Selatan adalah Kelurahan Kesatrian, Sebelah Barat adalah Kelurahan Rampal Celaket, dan sebelah timur adalah Kelurahan Sawojajar. Menurut peraturan daerah Kotamadya Malang no. 4 tahun 1967, Desa Bunul masuk dalam lingkungan VI Kecamatan Blimbing. Lingkungan VI yang dimaksud disini adalah kesatuan wilayah setingkat dengan desa yang secara administratif membawahi desa-desa kecil. Karena setingkat dengan desa, maka dikepalai dengan “Kepala lingkungan” sama seperti jabatan kepala desa. Pada masa kolonial Belanda, nama-nama

kampung kecil yang terdapat di Desa Bunul menurut peta Gemeente Malang tahun 1923 meliputi, Rampal, Bunul Lor, Bunul Kulon, Ngujil, Ngujil Wetan, Bunul, dan Bunul Wetan.

Kelurahan Bunulrejo juga tergabung dalam kampung KB (Keluarga Berkualitas) merupakan program pemerintah yang didefinisikan sebagai satuan wilayah setingkat desa dimana terdapat integrasi dan konvergensi penyelenggaraan pemberdayaan dan penguatan institusi keluarga dalam seluruh dimensinya guna meningkatkan kualitas sumber daya manusia, keluarga dan masyarakat. Sebagai sebuah pendekatan pembangunan yang bersifat universal, dan dalam rangka meningkatkan kualitas sumber daya manusia serta mengoptimalkan penyelenggaraan pemberdayaan penguatan institusi keluarga, maka perlu didorong penyelenggaraan Kampung Keluarga Berkualitas di setiap desa/kelurahan.

Kelurahan Bunulrejo merupakan kelurahan dengan padat penduduk yang terbagi dalam 21 RW dan 147 RT. Di antara kepadatan penduduk tersebut Terdapat RW dengan rancangan kampung tematik yang berada di RW 8 Kelurahan Bunulrejo. Dari rancangan kampung tematik tersebut akan dibentuk sebuah taman tematik berkonsep tanaman Markisa yang telah dijadikan sebagai produk UKM warga setempat. Taman tematik tersebut tidak hanya sebagai lahan estetika lingkungan setempat namun juga sebagai lahan produktif warga untuk menghasilkan produk olahan-olahan dari tanaman Markisa. Selain cara menanamnya dan merawatnya mudah tanaman Markisa ini memiliki banyak manfaat kesehatan sehingga cocok untuk dibudidayakan warga setempat sebagai sektor UKM. Taman tematik ini juga sebagai penghubung kegiatan Kampung Mbois Keluarga Berencana (KB) Kelurahan Bunulrejo. dengan adanya taman ini akan menjadi support sistem untuk pengembangan ekonomi kreatif dan memperkuat wisata tematik di Kelurahan Bunulrejo.

## **B. Alasan Pemilihan Subyek Dampingan**

Alasan yang melatar belakangi pemilihan subyek dampingan Perencanaan Urban Farming di Kelurahan Bunulrejo, Kecamatan Blimbing, kota Malang berupa penataan area Taman Markisa di RW 07 adalah:

1. Adanya potensi yang sangat besar untuk dikembangkan sebagai tempat pembudidayaan, rekreasi anak, dan *urban farming* lingkungan.
2. Perlunya wadah untuk peningkatan ekonomi masyarakat dengan peningkatan produktifitas lahan yang mempunyai nilai ekonomi dan edukatif.

### **C. Kondisi Subyek Dampungan Saat ini**

Lokasi rencana subyek dampungan berada di RW 07 Kelurahan Bunulrejo Kecamatan Blimbing Kota Malang. Kelurahan Bululawang sendiri memiliki keinginan untuk membangun image kelurahan yang dapat menupang perekonomian masyarakat, tentunya melalui pembudidayaan tanaman hijau, hal ini sesuai dengan salah satu misi pemerintahan kota Malang untuk mengembangkan urban farming di Kawasan perkotaan. Dengan terintegrasinya visi perangkat daerah dengan visi Kota Malang, diharapkan dapat mendukung pencapaian tujuan yang direncanakan, sehingga langkah dari Kelurahan Bunulrejo diharapkan dapat mewujudkan keinginan warga masyarakat yang divisikan tersebut. Sedangkan Misi Kelurahan Bunulrejo dijabarkan sebagai berikut:

1. Mewujudkan produktifitas Dan Daya saing Pelaku UMKM Sehingga dapat meningkatkan pendapatan dan kemakmuran warga kelurahan bunul rejo
2. Mewujudkan efektifitas dan efisiensi penyelenggaraan pemerintahan dan peningkatan pelayanan fasilitas public.
3. Mewujudkan pengelolaan keuangan daerah yang efektif, efisien, aktuabel, dan auditabel
4. Mewujudkan Pemberdayaan Masyarakat di Kelurahan yang berkualitas.

Batas-batas wilayah administrasi Kelurahan Bunulrejo Kecamatan Blimbing adalah:

1. Sebelah Utara : Kelurahan Purwantoro
2. Sebelah Selatan : Kelurahan Kesatrian
3. Sebelah Barat : Kelurahan Rampal Celaket
4. Sebelah Timur : Kelurahan Sawojajar



Gambar 1.1 Peta Kecamatan Blimbing dalam wilayah kota Malang



Gambar 1.2 Peta kelurahan Bunulrejo dalam wilayah kecamatan Blimbing

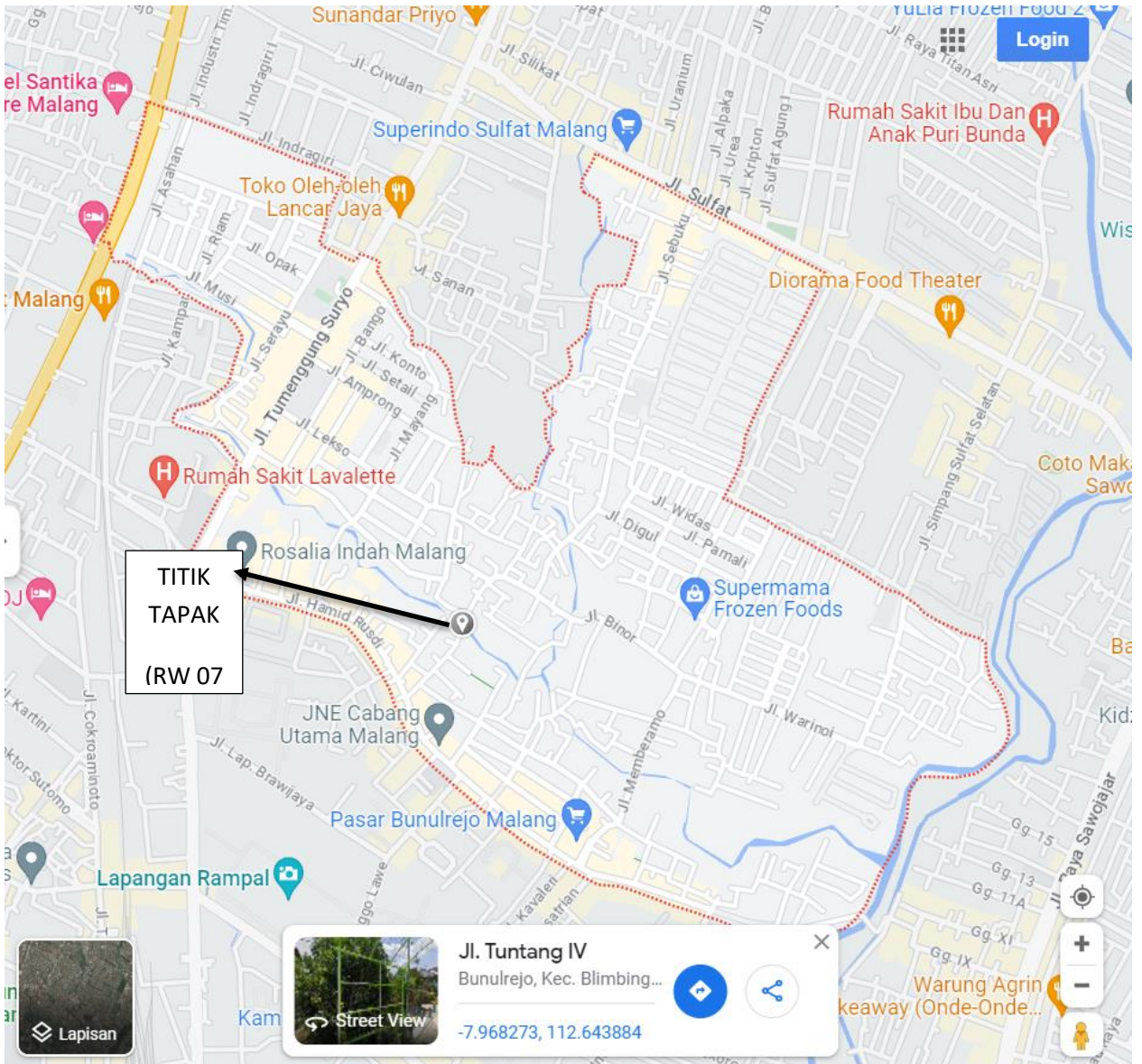

Gambar 1. 3 Peta Wilayah Kelurahan Bunulrejo Kecamatan blimbing Kota Malang

Foto-foto rencana lokasi pelaksanaan kegiatan Community Development Program (CDP) adalah sebagai berikut;



Gambar 1. 4 Gerbang Taman



Gambar 1. 5 Jalan Masuk dan Area Belakang Taman Kech



Gambar 1. 6 “Koridor” di jalan Tuntang no 82 Kelurahan Bunulrejo Kecamatan Blimbing Kota Malang

## **D. Kondisi Dampungan yang Diharapkan**

### **a. Output**

Output dari pengabdian ini adalah:

1. Penelitian ini menghasilkan konsep budidaya kembang telang dalam perspektif nilai-nilai Islami pada perencanaan *urban farming* di kelurahan bunulrejo kecamatan blimbing kota Malang.
2. Menghasilkan desain perencanaan *urban farming* untuk kegiatan budidaya kembang telang dalam perspektif nilai-nilai Islami di kelurahan bunulrejo kecamatan blimbing kota Malang.

### **b. Outcomes**

Outcomes pekerjaan yang akan dicapai dalam Perencanaan Urban Farming di kelurahan Bunulrejo, kecamatan Blimbing, kota Malang berupa penataan area Taman di RW 07 adalah berupa dokumen masterplan dan design arsitektural.

### **c. Benefit**

Dokumen masterplan dan design arsitektural akan dipergunakan sebagai acuan atau pedoman dalam pelaksanaan pembangunan dan pengembangan serta pembiayaan. Benefit/keuntungan yang akan didapatkan adalah sebagai berikut:

1. Dengan adanya dokumen desain penataan maka mulai dari proses perencanaan sampai pembangunan dapat dilaksanakan dengan baik karena telah ada acuan yang jelas.

### **d. Impact**

Impact baik secara langsung maupun tidak langsung yang diharapkan dari kegiatan Perencanaan Urban Farming di kelurahan Bunulrejo kecamatan Blimbing kota Malang berupa penataan area Taman di RW 07 adalah:

1. Tersedianya wadah rekreasi sebagai pusat kegiatan di kelurahan bunulrejo.
2. Memberikan peluang peningkatan ekonomi dan lapangan pekerjaan bagi masyarakat.
3. Meningkatkan kreatifitas dan produktifitas masyarakat
4. Meningkatkan penataan lingkungan yang bersih, sehat dan asri.
5. Memberikan wadah pembudidayaan tanaman di lahan yang terbatas.

## **BAB II PELAKSANAAN COMMUNITY DEVELOPMENT PROGRAM**

### **A. Bentuk Kegiatan**

#### **a. Kegiatan Pendampingan Masyarakat**

Model pendampingan kepada masyarakat ditujukan sebagai upaya mengembangkan program edukasi kepada masyarakat melalui pola-pola yang lebih berorientasikan pada peningkatan kualitas sumber daya manusia yang memiliki responsifitas dan tanggungjawab yang tinggi terhadap lingkungannya. Keterlibatan secara langsung dan bersama-sama masyarakat menghadapi dan menyelesaikan masalah, merupakan program pengabdian yang sangat efektif. Karena selain memberikan manfaat kepada masyarakat di satu sisi, pola semacam ini juga secara akademis merupakan implementasi nilai-nilai keilmuan arsitektur dari dosen yang mengemban fungsi Tri Dharma perguruan Tinggi.

#### **b. Kegiatan Perencanaan dan Perancangan**

Perencanaan Urban Farming di kelurahan Bunulrejo kecamatan Blimbing kota Malang berupa penataan area Taman di RW 07 adalah:

1. Pengumpulan data: Kajian site/tapak lokasi; tentang taman bermain air dan *urban farming*.
2. Analisa dan konsep; Ruang (fungsional); Tapak; Tata masa; Bentuk dan struktur; Utilitas (MEP)
3. Pra design: Lay out plan; Denah; Potongan; Tampak dan 3D

#### **c. Kegiatan Mengorganisasikan Kegiatan**

Proses pendampingan dilaksanakan mulai dari proses pengumpulan data, proses diskusi untuk mengakomodir keinginan stekholder dan masyarakat, proses perencanaan dan proses paparan hasil akhir perencanaan. Kegiatan ini diprakarsai oleh Fakultas Sains dan Teknologi UIN Maulana Malik Ibrahim Malang khususnya Jurusan Arsitektur yang bekerja sama dengan Kelurahan Bunulrejo, dengan melibatkan perangkat desa, tokoh Masyarakat ,organisasi pemuda (karang taruna), dan sekolah sekolah. Dengan pendampingan profesional, kegiatan masyarakat diharapkan lebih terarah dan dapat memberdayakan potensi masyarakat secara optimal.

Dalam Pengabdian ini terdapat beberapa pihak yang terlibat antara lain:

1. Fakultas Sain dan Teknologi UIN Maulana Malik Ibrahim Malang

2. Pemerintahan Kelurahan, tokoh masyarakat dan generasi muda di Kelurahan Bunulrejo Kecamatan Blimbing, Kota Malang
3. Para dosen Jurusan Teknik Arsitektur UIN Malang sebagai pendamping yang terlibat dalam kegiatan ini.
4. Mahasiswa sebagai tenaga supporting

#### **d. Tindak Lanjut Kegiatan**

Tercapainya target program pada suatu kasus studi belum dapat dijadikan sebagai indikator keberhasilan program dalam kerangka yang lebih luas. Begitu banyak persoalan yang dihadapi masyarakat baik sosial kemasyarakatan maupun masalah fisik lingkungan.

Pada program jangka panjang yang dirancang oleh tim pengabdian pada masyarakat di Kelurahan Bunulrejo Kecamatan Blimbing Kota Malang ini diterapkan model tindak lanjut yang berkesinambungan. Setelah program ini akan dilanjutkan program evaluasi keberhasilan program Perencanaan Urban Farming melalui Konsep Eco-Village di kelurahan Bunulrejo, kecamatan Blimbing, kota Malang berupa penataan area Taman Markisa di RW 07 sebagai pilot project untuk dikembangkan ditempat lain di Kawasan Kelurahan Samaan.

### **B. Sasaran**

Sasaran yang akan dicapai dalam kegiatan ini adalah:

1. Pemerintah Kelurahan Bunulrejo sebagai stakeholder dalam menjalankan program kegiatan penataan dan perbaikan lingkungan.
2. Masyarakat di Kelurahan Bunulrejo sebagai pelaksana program yang secara aktif berperan serta dalam menjalankan kegiatan urban farming dalam skala lingkungan masing-masing.
3. Generasi muda (karang taruna) sebagai motor penggerak dari program yang akan dilaksanakan

### **C. Hasil yang diharapkan (Outcome)**

Hasil yang diharapkan akan dicapai dalam kegiatan ini adalah:

1. Menghasilkan dokumen perencanaan
2. Menghasilkan system pemberdayaan masyarakat
3. Menghasilkan panduan budidaya sesuai urban farming yang akan dikembangkan

4. Menghasilkan panduan system evaluasi dan keberlanjutan program

#### **D. Deskripsi Proses Kegiatan**

Kegiatan *Community Development Program* ini terdiri dari beberapa tahapan, yang meliputi: kegiatan pendampingan masyarakat dan kegiatan perencanaan dan perancangan. Berikut merupakan uraian kegiatan yang dilakukan pada *community development program* di Kelurahan Samaan Kecamatan Klojen Kota Malang:

##### **1. Kegiatan Pendampingan Masyarakat**

Kegiatan pendampingan masyarakat dan mengorganisasikan kegiatan merupakan kegiatan sosialisasi dan pendampingan kepada masyarakat dalam penerapan program *Urban Farming* dengan konsep *eco-village* yang melibatkan Lurah dan tokoh masyarakat di RW 07 Kelurahan Bunulrejo. Pada kegiatan pendampingan ini dipaparkan gambaran konsep *Urban farming* yang dapat menunjang kegiatan penataan ulang kawasan Taman. Hal tersebut dimaksudkan untuk mewadahi aktivitas masyarakat baik secara rekreasi, kebutuhan pangan mandiri, ruang hijau, dan keberlanjutan.



Gambar 2. 1 Kegiatan Pendampingan di Lokasi CDP

Pada kegiatan pendampingan ini dimulai dari pemaparan gambaran lokasi oleh Lurah dan tokoh masyarakat yang ada di Kelurahan Samaan yang akan ditata ulang, yaitu kawasan Taman di RW 07.



Gambar 2. 2 Kegiatan Observasi di Taman Keceh

Selanjutnya setelah dilakukan kegiatan observasi, dilakukan koordinasi dan pemaparan usulan konsep *Urban Farming* untuk pengembangan penataan ulang kawasan Taman oleh tim prodi arsitektur kepada stakeholder.

## **2. Kegiatan Perencanaan dan Perancangan**

Kegiatan perencanaan dan perancangan di kawasan Taman Keceh Kelurahan Samaan Kecamatan Klojen Kota Malang dilakukan dengan melakukan beberapa tahapan, antara lain:

### **a. Pengumpulan Data**

Pengumpulan data pada tahap perencanaan berfungsi untuk menghasilkan informasi dan data-data yang dibutuhkan pada saat kegiatan perancangan. Pada kegiatan ini data yang dikumpulkan meliputi: data tapak dan referensi penunjang lainnya. Data tapak tersebut meliputi: batas tapak, ukuran tapak, bentuk tapak, kontur. Kawasan Taman terletak di tengah-tengah area padat permukiman dan sempadan sungai. Kawasan Taman mempunyai akses dari jalan tuntang berupa jalan dengan lebar sekitar 3 meter dengan lebar sisi jalan sekitar 0,8 meter. Selain itu juga dapat diakses hanya dengan berjalan kaki, sehingga tidak hanya dapat langsung

diakses dengan kendaraan bermotor, sedangkan kendaraan roda 4 tidak bisa mengakses area tapak, Kondisi tersebut dipengaruhi oleh bentuk topografi/ kontur di kawasan tersebut yang relatif curam. Berikut merupakan gambaran lokasi dan kondisi di Kawasan Taman Keceh:

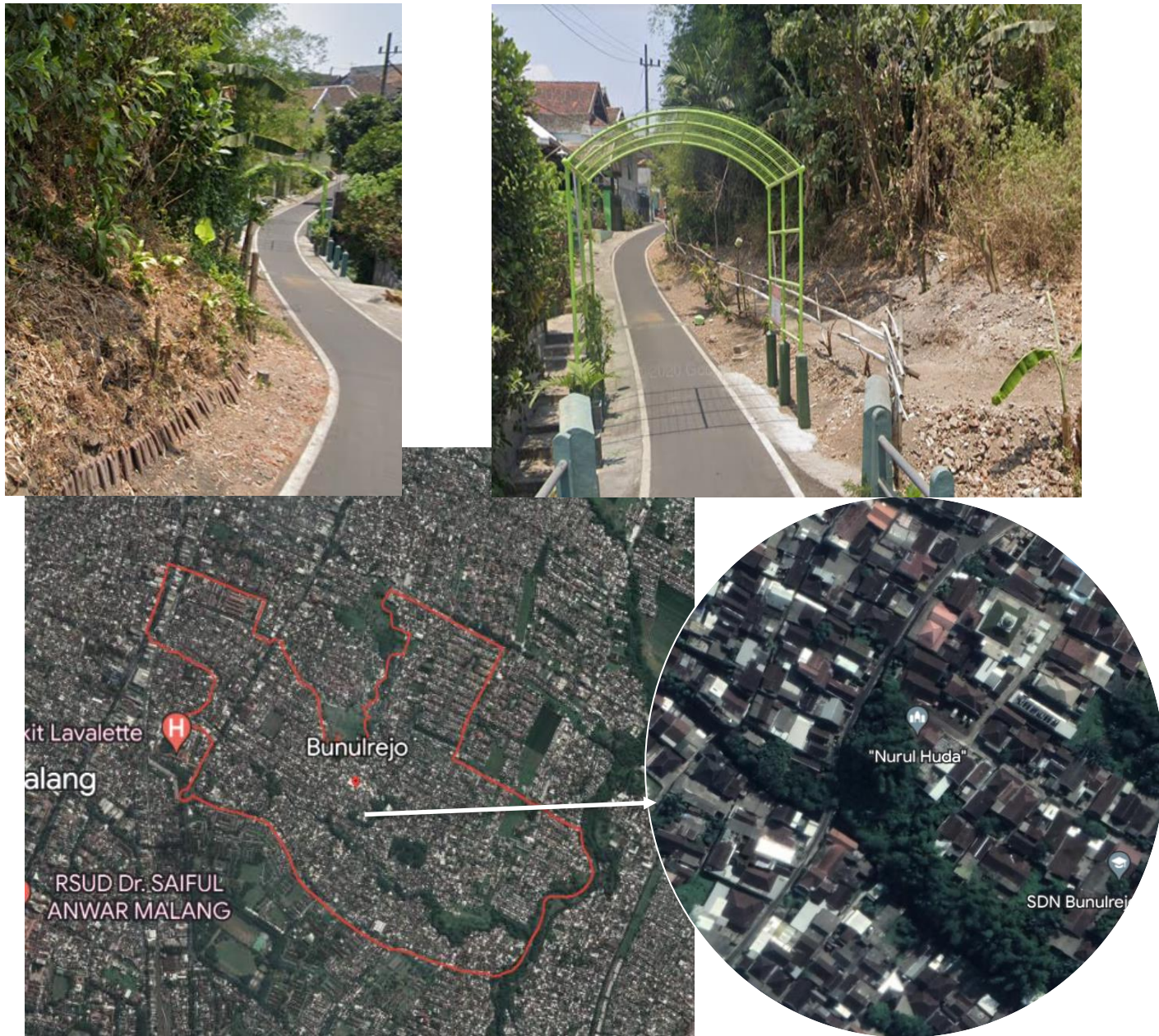

Gambar 2. 3 Letak Taman Terhadap Wilayah Kelurahan Bunulrejo

Letak tapak berada di RW 07 kelurahan bunulrejo tepatnya di jalan tuntang. Tapak sendiri berbatasan langsung dengan rumah warga disisi utara , jalan di sisi barat, Sungai di sisi Selatan, dan lahan tak terawatt (lahan kosong) di sisi timur.



Gambar 2. 4 Peta Lokasi dan Kondisi di Taman

## b. Perumusan Konsep

Tahapan Perumusan Konsep pada kegiatan ini berupa perumusan zonasi ruang di tapak, bentuk bangunan, struktur, dan konsep vegetasi. Proses ini dimulai dengan merumuskan fungsi dan aktivitas yang diwadahi oleh Taman

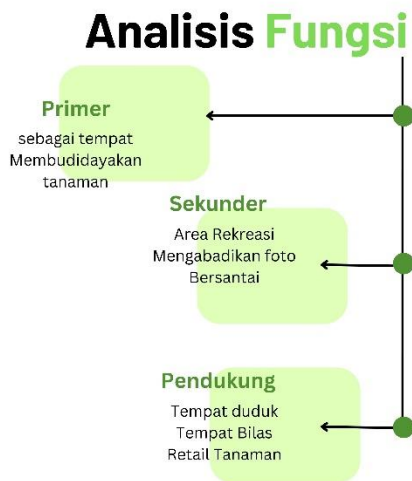

Gambar 2. 5 Perumusan Analisis Fungsi dan Aktivitas yang diwadahi di Taman

Selanjutnya dilakukan perumusan zonasi ruang di tapak berdasarkan pada fungsi dan aktivitas yang diwadahi di Taman. Pada perumusan zonasi ruang ini juga mempertimbangkan pola sirkulasi yang sesuai dengan kondisi tapak.

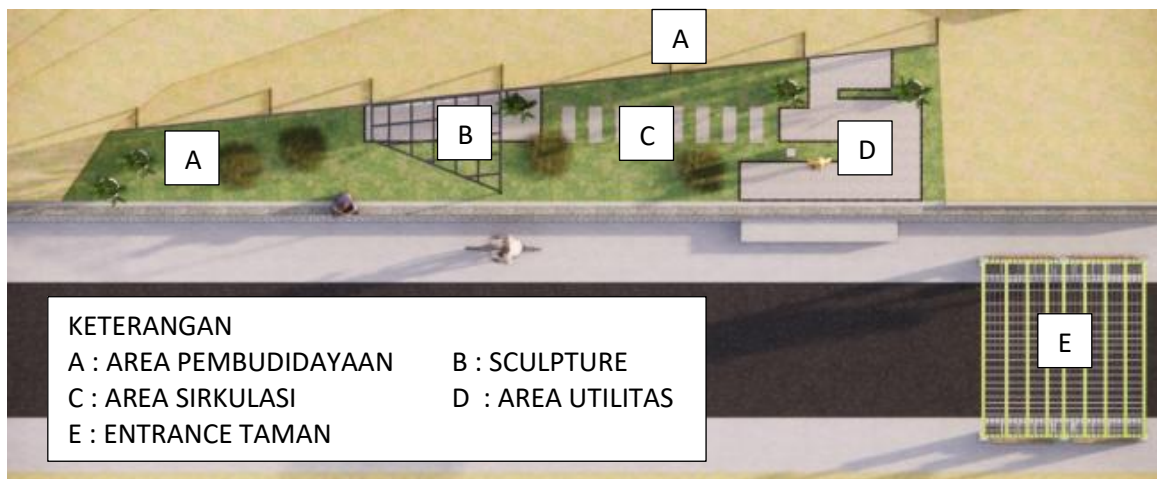

Gambar 2. 6 Pembagian Zona di Taman

Selanjutnya berdasarkan pada pembagian zona ini dilakukan perumusan orientasi bangunan dan pengolahan lahan termasuk cut and fill. Selain itu, juga dilakukan perencanaan untuk retaining wall di batas kawasan yang berbatasan langsung dengan sungai. Tahap selanjutnya pada kegiatan ini adalah penentuan vegetasi dan sirkulasi di kawasan ini.

Vegetasi yang digunakan dan di terapkan pada Tamah merupakan tanaman yang mudah untuk di budidayakan dengan tanaman utamanya yaitu tanaman markisa sebagai iconic tanaman di RW 07

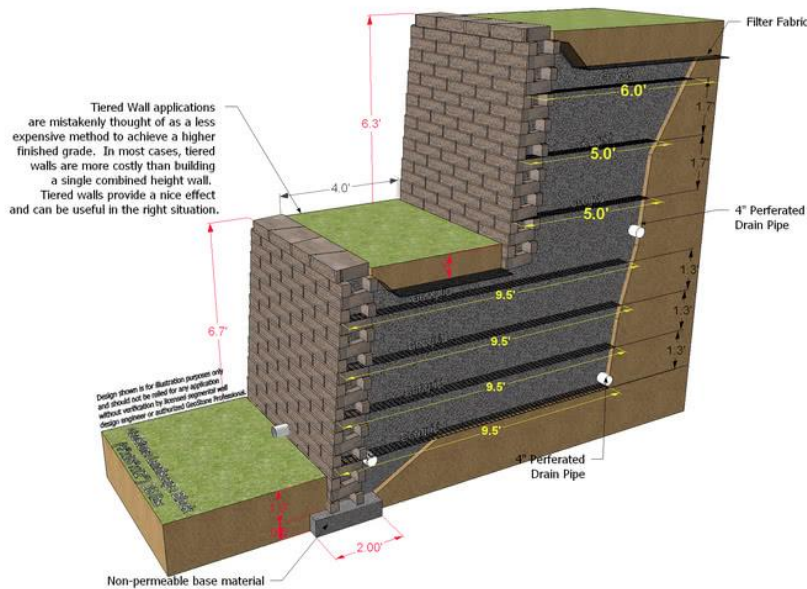

Gambar 2. 7 Konsep Retaining Wall

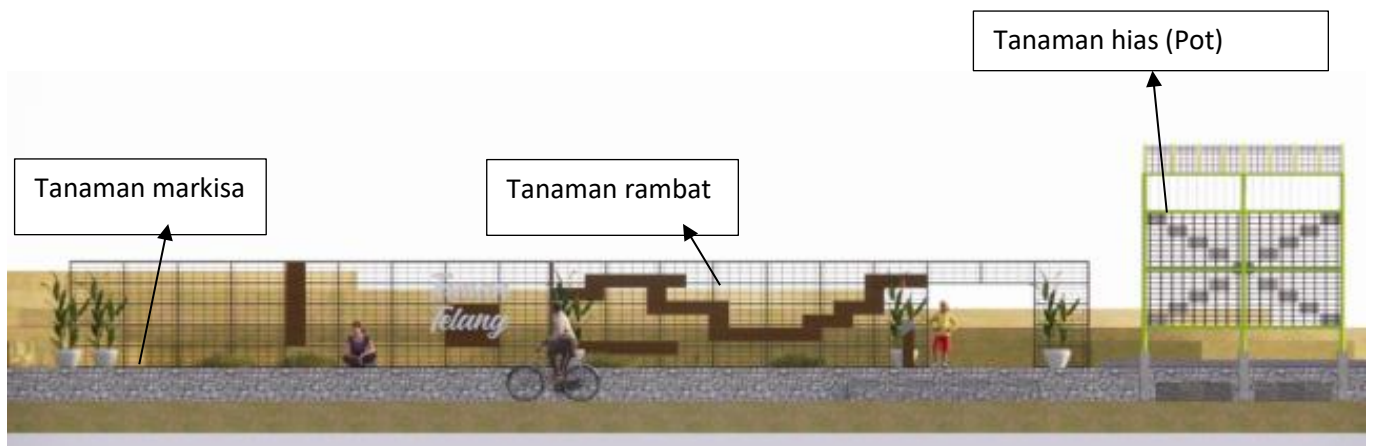

Gambar 2. 8 Konsep Vegetasi di Kawasan Taman Keceh

### c. Pra Desain

Tahap Pra desain merupakan tahap pengembangan konsep ke dalam rancangan yang meliputi: penyusunan lay out plan, Siteplan, Denah, Tampak, dan Visualisasi 3 dimensi. Layout plan dan siteplan merupakan gambar rencana pengaturan zona di dalam tapak yang sudah sesuai dengan bentuk dan ukuran tapak. Pembagian zona di kawasan Taman ini terdiri dari: area pembudidaya, area telang, area markisa, Ruang Bilas, dan Spot foto. Untuk lebih jelasnya dapat dilihat pada gambar berikut:

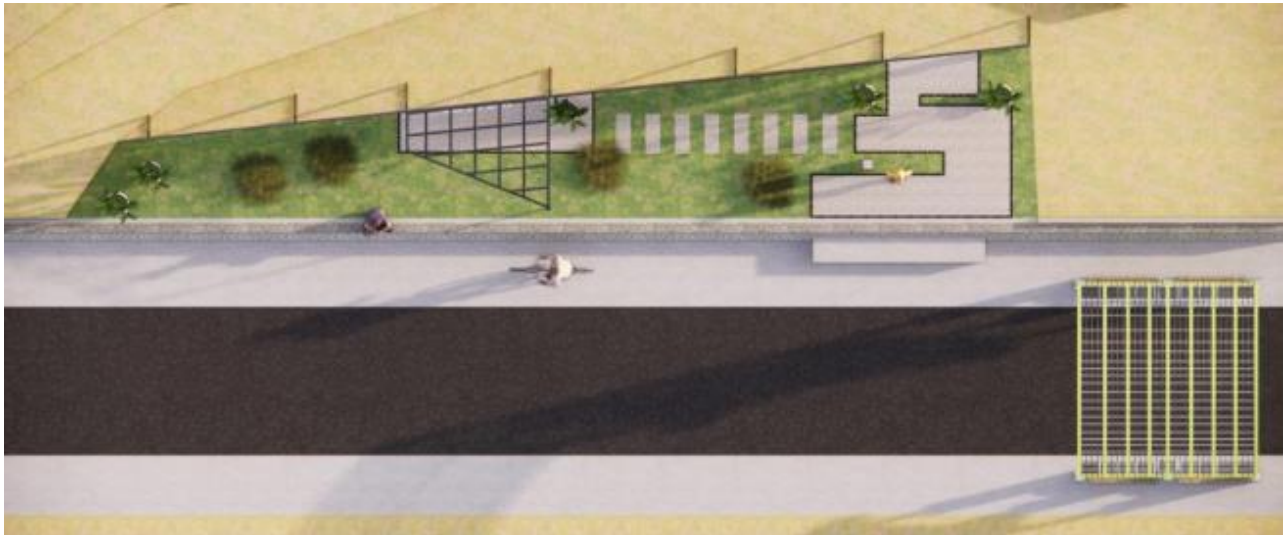

Gambar 2. 9 Siteplan Kawasan Taman Keceh

Pada proses pengembangan rancangan, area sirkulasi/ akses menuju ke Kawasan Taman dirancang sebagai area *urban farming* sehingga juga dapat memberikan nilai ekonomi lebih ke masyarakat sekitar. Selain itu, juga sebagai area ruang hijau di tengah permukiman yang padat.

Pada proses pengembangan rancangan, dilakukan juga penambahan sarana berupa taman bermain anak untuk mewadahi aktivitas rekreasi untuk anak-anak. Letak taman bermain ini berada di bibir sungai sehingga memerlukan perlindungan untuk keamanan dan keselamatan penggunaannya. Pada area ini juga ditambahkan dengan gardu pandang yang dapat sebagai area pantau pengguna di Kawasan dan spot foto.



Gambar 2. 10 Perspektif area Taman dari Permukiman Warga

#### **E. Keberhasilan yang dicapai sesuai hasil yang diharapkan**

Kegiatan *community development program* yang dilakukan di Kelurahan Samaan berdasarkan pada rencana kegiatan dan hasil yang dilakukan telah memenuhi hasil yang diharapkan. Namun demikian, masih dapat dilakukan pengembangan konsep Urban farming maupun penataan yang dapat berkembang pada spot yang lain di Kelurahan ini.

#### **F. Keberlanjutan Program**

Sesuai dengan MoU antara Fakultas Sains dan Teknologi UIN Maulana Malik Ibrahim Malang yang bersifat multi years, maka pelayanan profesional arsitektur masih dapat dilanjutkan. Pelayanan tersebut meliputi: penyusunan gambar kerja, RAB, dan RKS.

#### **G. Rekomendasi**

Berdasarkan dengan hasil kegiatan berupa gambar pra desain dalam bentuk layout plan, siteplan, tampak, detil denah dapat dilakukan kegiatan lanjutan dengan penyusunan gambar kerja. Kemudian dilanjutkan dengan penyusunan RAB dan RKS sebelum dilakukan pembangunan. Tim arsitektur dapat mendampingi kegiatan tersebut untuk mengoptimalkan penerapan rancangan di kelurahan Bunulrejo

## Daftar Pustaka

- Ernawati, et all. 2021. *Aspek Sumber Daya Manusia yang Kompeten sebagai Pendukung Utama Urban Farming*. Jurnal Keteknikan Pertanian Tropis dan Biosistem. Vol. 9. No. 1. Hal. 1-7.
- Mulyani, Sri, RH et all. 2016. *Communication Model in Socializing of Urban Farming “Kampung Berkebun” Innovation Program in Bandung City*. Edutech. Vol. 15, No. 3. Hal. 244-264.
- Kaelan. 2012. *Metode Penelitian Kualitatif Interdisipliner bidang Soaial, Budaya, Filsafat, Seni, Agama dan Humaniora*. Paradigma. Yogyakarta.
- Magdalena, Tondobala. 2016. *Implementasi Konsep Zero Energy Building (Zeb) dari Pendekatan Eco-Friendly pada Rancangan Arsitektur*. MEDIA MATRASAIN. Vol. 13 No. 1. Hal 1-15.
- Permana, A. Y. 2011. *Penerapan Konsep Perancangan Smart Village Sebagai Local Genius Arsitektur Nusantara*. Komposisi. Vol. 9. No. 1. Hal. 24–33.
- Rahmawati, NM, et all. 2020. *Pemberdayaan Masyarakat melalui Urban Farming di Rusun Marunda Jakarta Utara*. Agritexts: Journal of Agricultural Extension. Vol. 44 No. 2. Hal. 84-94.
- Satwiko, Prasasto. 2021. *Arsitektur Pertanian Perkotaan*. Cahaya Atma Pustaka. Yogyakarta.
- Suwarlan, SA. 2020. *Perancangan Urban Farming pada Pesisir Kampung Kelembak Kepulauan Riau*. LINEARS. Vol.3. No.1. Hal. 20-25
- Widyawati, Nugraheni. 2013. *Urban Farming Gaya Bertani Spesifik Kota*. Lily Publisher. Yogyakarta.
- Wijaya, K, et all. 2020. *Pemanfaatan Urban Farming melalui Konsep Eco-Village di Kampung Paralon Bojongsoang Kabupaten Bandung*. Jurnal Arsitektur ARCADE: Vol. 4 No. 1. Hal 16-22.



## CATATAN LAPANGAN (FIELD NOTE)

Jenis kegiatan : *Community Development Program*

Judul Kegiatan : **URBAN FARMING DI RW 7 KELURAHAN BUNULREJO  
KECAMATAN BLIMBING KOTA MALANG**

Prodi : **Teknik Arsitektur**

NO	HARI/TANGGAL	AKTIVITAS	TANDA TANGAN STAKEHOLDER
1	Sabtu, 15 April 2023	Koordinasi awal bersama perangkat RW setempat	
2	Sabtu, 6 Mei 2023	Koordinasi lanjutan dan survey tapak	
3	Sabtu, 13 Mei 2023	Koordinasi lanjutan bersama perangkat RW dan survey tapak lanjutan	
4	Sabtu, 20 Mei 2023	Koordinasi Lanjutan dan penyampaian progress 1	
5	Ahad, 21 Mei 2023	Koordinasi lanjutan dan penyampaian progress 2	
6	Sabtu, 27 Mei 2023	Koordinasi lanjutan dan penyampaian progress 2 (lanj.)	
7	Ahad, 28 Mei 2023	Koordinasi lanjutan dan penyampaian progress 3	
8	Sabtu, 3 Juni 2023	Koordinasi lanjutan dan penyampaian progress 4	
9	Ahad, 4 Juni 2023	Koordinasi lanjutan dan penyampaian progress 5	
10	Sabtu, 10 Juni 2023	Koordinasi akhir dan presentasi hasil	



KEMENTERIAN AGAMA REPUBLIK INDONESIA  
UNIVERSITAS ISLAM NEGERI MAULANA MALIK IBRAHIM MALANG  
**FAKULTAS SAINS DAN TEKNOLOGI**  
Jalan Gajayana No. 50 Malang 65144 Telp/Faks (0341) 558933

---

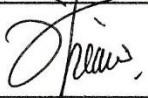
11	Ahad, 11 Juni 2023	Penyampaian revisi hasil desain	
----	--------------------	---------------------------------	---



Matang, 12 Juni 2023  
Ketua Prodi Teknik Arsitektur



Dr. Nunik Junara, MT  
NIP. 19710426 200501 2 005



KEMENTERIAN AGAMA REPUBLIK INDONESIA  
UNIVERSITAS ISLAM NEGERI MAULANA MALIK IBRAHIM MALANG  
**FAKULTAS SAINS DAN TEKNOLOGI**  
Jalan Gajayana No. 50 Malang 65144 Telp/Faks (0341) 558933







---

## DAFTAR HADIR

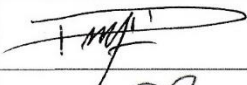
**Jenis kegiatan** : *Community Development Program*

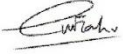
**Judul Kegiatan** : *URBAN FARMING DI RW 7 KELURAHAN BUNULREJO  
KECAMATAN BLIMBING KOTA MALANG*

**Prodi** : *Teknik Arsitektur*

NO	NAMA	TANDA TANGAN	KETERANGAN
1	Arief Rakhman Setiono		
2	Pudji Pratitis Wismantara		
3	M. Rijal Fachrudin		
4	Tiara Al Husna		
5	Fadhlikal Adli		
6	Weka Desi Mufitasar		
7	Nur Khanjar Khilmi		
8			
9			
10			
11			
12			
13			



KEMENTERIAN AGAMA REPUBLIK INDONESIA  
UNIVERSITAS ISLAM NEGERI MAULANA MALIK IBRAHIM MALANG  
**FAKULTAS SAINS DAN TEKNOLOGI**  
Jalan Gajayana No. 50 Malang 65144 Telp/Faks (0341) 558933

---



Matang, 12 Juni 2023  
Ketua Prodi Teknik Arsitektur

*Nunik Junara*

Dr. Nunik Junara, MT  
NIP. 19710426 200501 2 005



KEMENTERIAN AGAMA REPUBLIK INDONESIA  
UNIVERSITAS ISLAM NEGERI MAULANA MALIK IBRAHIM MALANG  
**FAKULTAS SAINS DAN TEKNOLOGI**  
Jalan Gajayana No. 50 Malang 65144 Telp/Faks (0341) 558933

---

## JADUAL KEGIATAN

**Jenis kegiatan** : *Community Development Program*

**Judul Kegiatan** : **URBAN FARMING DI RW 7 KELURAHAN BUNULREJO  
KECAMATAN BLIMBING KOTA MALANG**

**Prodi** : **Teknik Arsitektur**

NO	HARI/TANGGAL	AKTIVITAS	NARASUMBER/PIC
1	Sabtu, 15 April 2023	Koordinasi awal bersama perangkat RW setempat	TIM CDP/ Arief Rakhman Setiono, MT
2	Sabtu, 6 Mei 2023	Koordinasi lanjutan bersama perangkat RW dan survey tapak	TIM CDP/ Pudji Pratitis Wisnantara, MT
3	Sabtu, 13 Mei 2023	Koordinasi lanjutan dan survey tapak lanjutan	TIM CDP/Arief Rakhman Setiono, MT
4	Sabtu, 20 Juni 2023	Koordinasi Lanjutan dan penyampaian progress 1	TIM CDP/ Pudji Pratitis Wisnantara, MT
5	Ahad, 21 Mei 2023	Koordinasi lanjutan dan penyampaian progress 2	TIM CDP/ Arief Rakhman Setiono, MT
6	Sabtu, 27 Mei 2023	Koordinasi lanjutan dan penyampaian progress 2 (lanj.)	TIM CDP/ Pudji Pratitis Wisnantara, MT
7	Ahad, 28 Mei 2023	Koordinasi lanjutan dan penyampaian progress 3	TIM CDP/ Arief Rakhman Setiono, MT
8	Sabtu, 3 Juni 2023	Koordinasi lanjutan dan penyampaian progress 4	TIM CDP/ Pudji Pratitis Wisnantara, MT
9	Ahad, 4 Juni 2023	Koordinasi lanjutan dan penyampaian progress 5	TIM CDP/ Arief Rakhman Setiono, MT
10	Sabtu, 10 Juni 2023	Koordinasi akhir dan presentasi hasil	TIM CDP/ Pudji Pratitis Wisnantara, MT
11	Ahad, 11 Juni 2023	Penyampaian revisi hasil desain	TIM CDP/ Arief Rakhman Setiono, MT



KEMENTERIAN AGAMA REPUBLIK INDONESIA  
UNIVERSITAS ISLAM NEGERI MAULANA MALIK IBRAHIM MALANG  
**FAKULTAS SAINS DAN TEKNOLOGI**  
Jalan Gajayana No. 50 Malang 65144 Telp/Faks (0341) 558933

---



Matang, 12 Juni 2023  
Ketua Prodi Teknik Arsitektur

*Nunik Junara*

Dr. Nunik Junara, MT  
NIP. 19710426 200501 2 005



KEMENTERIAN AGAMA REPUBLIK INDONESIA  
UNIVERSITAS ISLAM NEGERI MAULANA MALIK IBRAHIM MALANG  
**FAKULTAS SAINS DAN TEKNOLOGI**  
Jalan Gajayana No. 50 Malang 65144 Telp/Faks (0341) 558933

---

## LAPORAN HASIL DARI PERJALANAN DINAS

Tanggal Pergi : 15 April 2023  
Kota Tujuan : Kota Malang  
Tempat Tujuan : Kelurahan Bunulrejo Kecamatan Bilimbing  
Urusan : Kegiatan *Community Development Program (CDP)* : Koordinasi awal dan survey tapak  
Tanggal Kembali : 15 April 2023

### URAIAN & HASIL KEGIATAN:

Kegiatan *Community Development Program (CDP)* untuk pengembangan *urban farming* di RW 07, Kelurahan Bunulrejo, Kecamatan Blimbing, Kota Malang, dilakukan oleh tim Program Studi Teknik Arsitektur. Agenda kegiatan pada koordinasi awal dan survei tapak meliputi:

1. 07.30-08.00 : Perjalanan menuju lokasi
2. 08.00-09.00 : Koordinasi dengan Pihak Kelurahan dan perwakilan terkait rencana kegiatan CDP
3. 09.00-12.00 : Survei lokasi RW 07 kelurahan Bunulrejo
4. 12.00-12.30 : Ishoma
5. 12.30-13.00 : Koodinasi kembali dengan ketua RW setempat
6. 13.00-13.30 : Perjalanan pulang dari lokasi

Malang, 12 Juni 2023

Mengetahui,

Dekan Fakultas Sains dan Teknologi

**Dr. Sri Harini, M.si**

**NIP. 197310142001122002**



KEMENTERIAN AGAMA REPUBLIK INDONESIA  
UNIVERSITAS ISLAM NEGERI MAULANA MALIK IBRAHIM MALANG  
**FAKULTAS SAINS DAN TEKNOLOGI**  
Jalan Gajayana No. 50 Malang 65144 Telp/Faks (0341) 558933

---

Yang Bepergian,

**Pudji P. Wismantara, ST,MT**

**Arief Rakhman Setiono, MT**



KEMENTERIAN AGAMA REPUBLIK INDONESIA  
UNIVERSITAS ISLAM NEGERI MAULANA MALIK IBRAHIM MALANG  
**FAKULTAS SAINS DAN TEKNOLOGI**  
Jalan Gajayana No. 50 Malang 65144 Telp/Faks (0341) 558933

---

### **Dokumentasi Kegiatan:**





KEMENTERIAN AGAMA REPUBLIK INDONESIA  
UNIVERSITAS ISLAM NEGERI MAULANA MALIK IBRAHIM MALANG  
**FAKULTAS SAINS DAN TEKNOLOGI**  
Jalan Gajayana No. 50 Malang 65144 Telp/Faks (0341) 558933

---

## LAPORAN HASIL DARI PERJALANAN DINAS

Tanggal Pergi : 6 Mei 2023

Kota Tujuan : Kota Malang

Tempat Tujuan : Kelurahan Samaan Kecamatan Klojen

Urusan : Kegiatan *Community Development Program (CDP)*: Koordinasi lanjutan dan penyampaian progress 1

Tanggal Kembali : 6 Mei 2023

### URAIAN & HASIL KEGIATAN:

Kegiatan *Community Development Program (CDP)* untuk pengembangan *urban farming* di Kelurahan Bunulrejo Kecamatan Blimbing Kota Malang dilakukan oleh tim Program Studi Teknik Arsitektur. Agenda kegiatan pada koordinasi lanjutan dan penyampaian hasil analisis potensi setempat meliputi:

1. 08.00-08.30 : Perjalanan menuju lokasi
2. 08.30-09.00 : Koordinasi dengan Ketua RW 07 dan tokoh masyarakat.
3. 09.00-12.00 : Koordinasi dan FGD dengan menghasilkan
  - Pada area taman akan akan di lakukan penataan ulang urban farming dengan menggunakan teknik vertikal garden
  - Melakukan cut and fill pada area tapak untuk menata dan merapikan kembali lahan yang tidak ter urus
4. 12.00-12.30 : Perjalanan pulang dari lokasi

Malang, 12 Juni 2023

Mengetahui,

Dekan Fakultas Sains dan Teknologi

**Dr. Sri Harini, M.Si**



KEMENTERIAN AGAMA REPUBLIK INDONESIA  
UNIVERSITAS ISLAM NEGERI MAULANA MALIK IBRAHIM MALANG  
**FAKULTAS SAINS DAN TEKNOLOGI**  
Jalan Gajayana No. 50 Malang 65144 Telp/Faks (0341) 558933

---

**NIP. 197310142001122002**

Yang Bepergian,

**Pudji P. Wisantara, ST,MT**

**Arief Rakhman Setiono, MT**



KEMENTERIAN AGAMA REPUBLIK INDONESIA  
UNIVERSITAS ISLAM NEGERI MAULANA MALIK IBRAHIM MALANG  
**FAKULTAS SAINS DAN TEKNOLOGI**  
Jalan Gajayana No. 50 Malang 65144 Telp/Faks (0341) 558933

---

### **Dokumentasi Kegiatan:**





KEMENTERIAN AGAMA REPUBLIK INDONESIA  
UNIVERSITAS ISLAM NEGERI MAULANA MALIK IBRAHIM MALANG  
**FAKULTAS SAINS DAN TEKNOLOGI**  
Jalan Gajayana No. 50 Malang 65144 Telp/Faks (0341) 558933

---



KEMENTERIAN AGAMA REPUBLIK INDONESIA  
UNIVERSITAS ISLAM NEGERI MAULANA MALIK IBRAHIM MALANG  
**FAKULTAS SAINS DAN TEKNOLOGI**  
Jalan Gajayana No. 50 Malang 65144 Telp/Faks (0341) 558933

---

## LAPORAN HASIL DARI PERJALANAN DINAS

Tanggal Pergi : 13 Mei 2023  
Kota Tujuan : Kota Malang  
Tempat Tujuan : Kelurahan Samaan Kecamatan Klojen  
Urusan : Kegiatan *Community Development Program (CDP)*: Koordinasi lanjutan dan penyampaian progress 2  
Tanggal Kembali : 13 Mei 2023

### URAIAN & HASIL KEGIATAN:

Kegiatan *Community Development Program (CDP)* untuk pengembangan *urban farming* di Kelurahan Bunulrejo Kecamatan Blimbing Kota Malang dilakukan oleh tim Program Studi Teknik Arsitektur. Agenda kegiatan pada koordinasi lanjutan dan survey ke area tapak:

5. 08.00-08.30 : Perjalanan menuju lokasi
6. 08.30-09.00 : Koordinasi dengan Lurah Kelurahan Samaan Bapak Anang Setiawan dan tokoh masyarakat serta persiapan FGD
7. 09.00-12.00 : Penyampaian Progress 2
8. 12.00-12.30 : Perjalanan pulang dari lokasi

Malang, 12 Juni 2023

Mengetahui,

Dekan Fakultas Sains dan Teknologi

**Dr. Sri Harini, M.Si**

**NIP. 197310142001122002**



KEMENTERIAN AGAMA REPUBLIK INDONESIA  
UNIVERSITAS ISLAM NEGERI MAULANA MALIK IBRAHIM MALANG  
**FAKULTAS SAINS DAN TEKNOLOGI**  
Jalan Gajayana No. 50 Malang 65144 Telp/Faks (0341) 558933

---

Yang Bepergian,

**Pudji P. Wisnantara, ST,MT**

**Arief Rakhman Setiono, MT**



KEMENTERIAN AGAMA REPUBLIK INDONESIA  
UNIVERSITAS ISLAM NEGERI MAULANA MALIK IBRAHIM MALANG  
**FAKULTAS SAINS DAN TEKNOLOGI**  
Jalan Gajayana No. 50 Malang 65144 Telp/Faks (0341) 558933

---

### **Dokumentasi Kegiatan:**

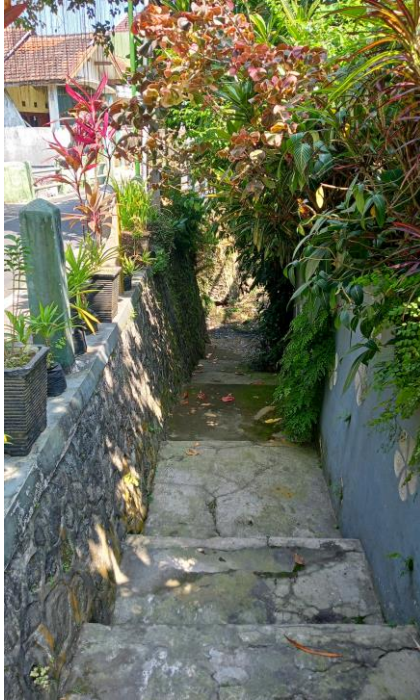



KEMENTERIAN AGAMA REPUBLIK INDONESIA  
UNIVERSITAS ISLAM NEGERI MAULANA MALIK IBRAHIM MALANG  
**FAKULTAS SAINS DAN TEKNOLOGI**  
Jalan Gajayana No. 50 Malang 65144 Telp/Faks (0341) 558933

---

## LAPORAN HASIL DARI PERJALANAN DINAS

Tanggal Pergi : 20 Mei 2023  
Kota Tujuan : Kota Malang  
Tempat Tujuan : Kelurahan Samaan Kecamatan Klojen  
Urusan : Kegiatan *Community Development Program (CDP)*: Koordinasi Akhir dan Penyampaian Hasil  
Tanggal Kembali : 20 Mei 2023

### URAIAN & HASIL KEGIATAN:

Kegiatan *Community Development Program (CDP)* untuk pengembangan *urban farming* di Kelurahan Bunulrejo Kecamatan Blimbing Kota Malang dilakukan oleh tim Program Studi Teknik Arsitektur. Agenda kegiatan pada koordinasi lanjutan dan progress 1:

9. 08.00-08.30 : Perjalanan menuju lokasi
10. 08.30-09.00 : Koordinasi dengan Ketua RW 07 di Kelurahan Bunulrejo dan tokoh masyarakat serta persiapan presentasi hasil
11. 09.00-12.00 : Presentasi Hasil Rancangan penataan area Taman dan vertical garden
12. 12.00-12.30 : Perjalanan pulang dari lokasi

Malang, 12 Juni 2023

Mengetahui,

Dekan Fakultas Sains dan Teknologi

**Dr. Sri Harini, M.Si**

**NIP. 197310142001122002**



KEMENTERIAN AGAMA REPUBLIK INDONESIA  
UNIVERSITAS ISLAM NEGERI MAULANA MALIK IBRAHIM MALANG  
**FAKULTAS SAINS DAN TEKNOLOGI**  
Jalan Gajayana No. 50 Malang 65144 Telp/Faks (0341) 558933

---

Yang Bepergian,

**Pudji P. Wismantara, ST,MT**

**Arief Rakhman Setiono, MT**



KEMENTERIAN AGAMA REPUBLIK INDONESIA  
UNIVERSITAS ISLAM NEGERI MAULANA MALIK IBRAHIM MALANG  
**FAKULTAS SAINS DAN TEKNOLOGI**  
Jalan Gajayana No. 50 Malang 65144 Telp/Faks (0341) 558933

---

### **Dokumentasi Kegiatan:**





KEMENTERIAN AGAMA REPUBLIK INDONESIA  
UNIVERSITAS ISLAM NEGERI MAULANA MALIK IBRAHIM MALANG  
**FAKULTAS SAINS DAN TEKNOLOGI**  
Jalan Gajayana No. 50 Malang 65144 Telp/Faks (0341) 558933

---

## LAPORAN HASIL DARI PERJALANAN DINAS

Tanggal Pergi : 21 Mei 2023  
Kota Tujuan : Kota Malang  
Tempat Tujuan : Kelurahan Samaan Kecamatan Klojen  
Urusan : Kegiatan *Community Development Program (CDP)*: Koordinasi Akhir dan Penyampaian Hasil  
Tanggal Kembali : 21 Mei 2023

### URAIAN & HASIL KEGIATAN:

Kegiatan *Community Development Program (CDP)* untuk pengembangan *urban farming* di Kelurahan Bunulrejo Kecamatan Blimbing Kota Malang dilakukan oleh tim Program Studi Teknik Arsitektur. Agenda kegiatan pada koordinasi lanjutan dan progress 2:

- 13. 08.00-08.30 : Perjalanan menuju lokasi
- 14. 08.30-09.00 : Koordinasi dengan Ketua RW 07 di Kelurahan Bunulrejo dan ibu Sekertariat serta persiapan presentasi hasil
- 15. 09.00-12.00 : Presentasi Hasil Rancangan penataan area Taman dan vertical garden
- 16. 12.00-12.30 : Perjalanan pulang dari lokasi

Malang, 12 Juni 2023

Mengetahui,

Dekan Fakultas Sains dan Teknologi

**Dr. Sri Harini, M.Si**

**NIP. 197310142001122002**



KEMENTERIAN AGAMA REPUBLIK INDONESIA  
UNIVERSITAS ISLAM NEGERI MAULANA MALIK IBRAHIM MALANG  
**FAKULTAS SAINS DAN TEKNOLOGI**  
Jalan Gajayana No. 50 Malang 65144 Telp/Faks (0341) 558933

---

Yang Bepergiann,

**Pudji P. Wismantara, ST,MT**

**Arief Rakhman Setiono, MT**



KEMENTERIAN AGAMA REPUBLIK INDONESIA  
UNIVERSITAS ISLAM NEGERI MAULANA MALIK IBRAHIM MALANG  
**FAKULTAS SAINS DAN TEKNOLOGI**  
Jalan Gajayana No. 50 Malang 65144 Telp/Faks (0341) 558933

---

### **Dokumentasi Kegiatan:**





KEMENTERIAN AGAMA REPUBLIK INDONESIA  
UNIVERSITAS ISLAM NEGERI MAULANA MALIK IBRAHIM MALANG  
**FAKULTAS SAINS DAN TEKNOLOGI**  
Jalan Gajayana No. 50 Malang 65144 Telp/Faks (0341) 558933

---

## LAPORAN HASIL DARI PERJALANAN DINAS

Tanggal Pergi : 27 Mei 2023  
Kota Tujuan : Kota Malang  
Tempat Tujuan : Kelurahan Samaan Kecamatan Klojen  
Urusan : Kegiatan *Community Development Program (CDP)*: Koordinasi Akhir dan Penyampaian Hasil  
Tanggal Kembali : 27 Mei 2023

### URAIAN & HASIL KEGIATAN:

Kegiatan *Community Development Program (CDP)* untuk pengembangan *urban farming* di Kelurahan Bunulrejo Kecamatan Blimbing Kota Malang dilakukan oleh tim Program Studi Teknik Arsitektur. Agenda kegiatan pada koordinasi lanjutan dan progress 2:

17. 08.00-08.30 : Perjalanan menuju lokasi  
18. 08.30-09.00 : Koordinasi dengan Ketua RW di Kelurahan Bunulrejo dan tokoh masyarakat serta persiapan presentasi hasil  
19. 09.00-12.00 : Presentasi Hasil Rancangan penataan area Taman dan vertical garden  
20. 12.00-12.30 : Perjalanan pulang dari lokasi

Malang, 12 Juni 2023

Mengetahui,

Dekan Fakultas Sains dan Teknologi

**Dr. Sri Harini, M.Si**

**NIP. 197310142001122002**



KEMENTERIAN AGAMA REPUBLIK INDONESIA  
UNIVERSITAS ISLAM NEGERI MAULANA MALIK IBRAHIM MALANG  
**FAKULTAS SAINS DAN TEKNOLOGI**  
Jalan Gajayana No. 50 Malang 65144 Telp/Faks (0341) 558933

---

Yang Bepergian,

**Pudji P. Wisnantara, ST,MT**

**Arief Rakhman Setiono, MT**



KEMENTERIAN AGAMA REPUBLIK INDONESIA  
UNIVERSITAS ISLAM NEGERI MAULANA MALIK IBRAHIM MALANG  
**FAKULTAS SAINS DAN TEKNOLOGI**  
Jalan Gajayana No. 50 Malang 65144 Telp/Faks (0341) 558933

---

### **Dokumentasi Kegiatan:**





KEMENTERIAN AGAMA REPUBLIK INDONESIA  
UNIVERSITAS ISLAM NEGERI MAULANA MALIK IBRAHIM MALANG  
**FAKULTAS SAINS DAN TEKNOLOGI**  
Jalan Gajayana No. 50 Malang 65144 Telp/Faks (0341) 558933

---

## LAPORAN HASIL DARI PERJALANAN DINAS

Tanggal Pergi : 28 Mei 2023  
Kota Tujuan : Kota Malang  
Tempat Tujuan : Kelurahan Samaan Kecamatan Klojen  
Urusan : Kegiatan *Community Development Program (CDP)*: Koordinasi Akhir dan Penyampaian Hasil  
Tanggal Kembali : 28 Mei 2023

### URAIAN & HASIL KEGIATAN:

Kegiatan *Community Development Program (CDP)* untuk pengembangan *urban farming* di Kelurahan Bunulrejo Kecamatan Blimbing Kota Malang dilakukan oleh tim Program Studi Teknik Arsitektur. Agenda kegiatan pada koordinasi lanjutan dan progress 3:

21. 08.00-08.30 : Perjalanan menuju lokasi
22. 08.30-09.00 : Koordinasi dengan Ketua RW 07 di Kelurahan Bunulrejo dan tokoh masyarakat serta persiapan presentasi hasil
23. 09.00-12.00 : Presentasi Hasil Rancangan penataan area Taman dan vertical garden
24. 12.00-12.30 : Perjalanan pulang dari lokasi

Malang, 12 Juni 2023

Mengetahui,

Dekan Fakultas Sains dan Teknologi

**Dr. Sri Harini, M.Si**

**NIP. 197310142001122002**



KEMENTERIAN AGAMA REPUBLIK INDONESIA  
UNIVERSITAS ISLAM NEGERI MAULANA MALIK IBRAHIM MALANG  
**FAKULTAS SAINS DAN TEKNOLOGI**  
Jalan Gajayana No. 50 Malang 65144 Telp/Faks (0341) 558933

---

Yang Bepergian,

**Pudji P. Wismantara, ST,MT**

**Arief Rakhman Setiono, MT**



KEMENTERIAN AGAMA REPUBLIK INDONESIA  
UNIVERSITAS ISLAM NEGERI MAULANA MALIK IBRAHIM MALANG  
**FAKULTAS SAINS DAN TEKNOLOGI**  
Jalan Gajayana No. 50 Malang 65144 Telp/Faks (0341) 558933

---

### Dokumentasi Kegiatan:

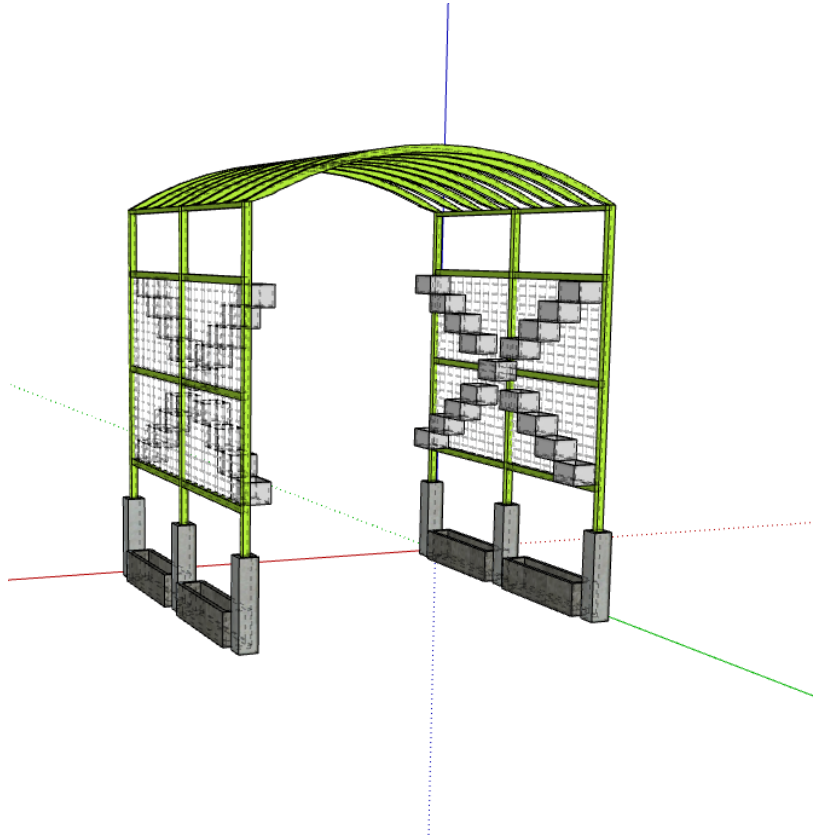



KEMENTERIAN AGAMA REPUBLIK INDONESIA  
UNIVERSITAS ISLAM NEGERI MAULANA MALIK IBRAHIM MALANG  
**FAKULTAS SAINS DAN TEKNOLOGI**  
Jalan Gajayana No. 50 Malang 65144 Telp/Faks (0341) 558933

---

## LAPORAN HASIL DARI PERJALANAN DINAS

Tanggal Pergi : 3 Juni 2023  
Kota Tujuan : Kota Malang  
Tempat Tujuan : Kelurahan Samaan Kecamatan Klojen  
Urusan : Kegiatan *Community Development Program (CDP)*: Koordinasi Akhir dan Penyampaian Hasil  
Tanggal Kembali : 3 Juni 2023

### URAIAN & HASIL KEGIATAN:

Kegiatan *Community Development Program (CDP)* untuk pengembangan *urban farming* di Kelurahan Bunulrejo Kecamatan Blimbing Kota Malang dilakukan oleh tim Program Studi Teknik Arsitektur. Agenda kegiatan pada koordinasi lanjutan dan progress 4:

- 25. 08.00-08.30 : Perjalanan menuju lokasi
- 26. 08.30-09.00 : Koordinasi dengan Ketua RW 07 di Kelurahan Bunulrejo dan tokoh masyarakat serta persiapan presentasi hasil
- 27. 09.00-12.00 : Presentasi Hasil Rancangan penataan area Taman dan vertical garden
- 28. 12.00-12.30 : Perjalanan pulang dari lokasi

Malang, 12 Juni 2023

Mengetahui,

Dekan Fakultas Sains dan Teknologi

**Dr. Sri Harini, M.Si**

**NIP. 197310142001122002**



KEMENTERIAN AGAMA REPUBLIK INDONESIA  
UNIVERSITAS ISLAM NEGERI MAULANA MALIK IBRAHIM MALANG  
**FAKULTAS SAINS DAN TEKNOLOGI**  
Jalan Gajayana No. 50 Malang 65144 Telp/Faks (0341) 558933

---

Yang Bepergiann,

**Pudji P. Wismantara, ST,MT**

**Arief Rakhman Setiono, MT**



KEMENTERIAN AGAMA REPUBLIK INDONESIA  
UNIVERSITAS ISLAM NEGERI MAULANA MALIK IBRAHIM MALANG  
FAKULTAS SAINS DAN TEKNOLOGI  
Jalan Gajayana No. 50 Malang 65144 Telp/Faks (0341) 558933

---

### Dokumentasi Kegiatan:





KEMENTERIAN AGAMA REPUBLIK INDONESIA  
UNIVERSITAS ISLAM NEGERI MAULANA MALIK IBRAHIM MALANG  
**FAKULTAS SAINS DAN TEKNOLOGI**  
Jalan Gajayana No. 50 Malang 65144 Telp/Faks (0341) 558933

---

## LAPORAN HASIL DARI PERJALANAN DINAS

Tanggal Pergi : 4 Juni 2023  
Kota Tujuan : Kota Malang  
Tempat Tujuan : Kelurahan Samaan Kecamatan Klojen  
Urusan : Kegiatan *Community Development Program (CDP)*: Koordinasi Akhir dan Penyampaian Hasil  
Tanggal Kembali : 4 Juni 2023

### URAIAN & HASIL KEGIATAN:

Kegiatan *Community Development Program (CDP)* untuk pengembangan *urban farming* di Kelurahan Bunulrejo Kecamatan Blimbing Kota Malang dilakukan oleh tim Program Studi Teknik Arsitektur. Agenda kegiatan pada koordinasi lanjutan dan progress 5:

29. 08.00-08.30 : Perjalanan menuju lokasi  
30. 08.30-09.00 : Koordinasi dengan Lurah Kelurahan Bunulrejo dan tokoh masyarakat serta persiapan presentasi hasil  
31. 09.00-12.00 : Presentasi Hasil Rancangan penataan area Taman dan vertical garden  
32. 12.00-12.30 : Perjalanan pulang dari lokasi

Malang, 12 Juni 2023

Mengetahui,

Dekan Fakultas Sains dan Teknologi

**Dr. Sri Harini, M.Si**

**NIP. 197310142001122002**



KEMENTERIAN AGAMA REPUBLIK INDONESIA  
UNIVERSITAS ISLAM NEGERI MAULANA MALIK IBRAHIM MALANG  
**FAKULTAS SAINS DAN TEKNOLOGI**  
Jalan Gajayana No. 50 Malang 65144 Telp/Faks (0341) 558933

---

Yang Bepergian,

**Pudji P. Wismantara, ST,MT**

**Arief Rakhman Setiono, MT**



KEMENTERIAN AGAMA REPUBLIK INDONESIA  
UNIVERSITAS ISLAM NEGERI MAULANA MALIK IBRAHIM MALANG  
**FAKULTAS SAINS DAN TEKNOLOGI**  
Jalan Gajayana No. 50 Malang 65144 Telp/Faks (0341) 558933

---

### Dokumentasi Kegiatan:

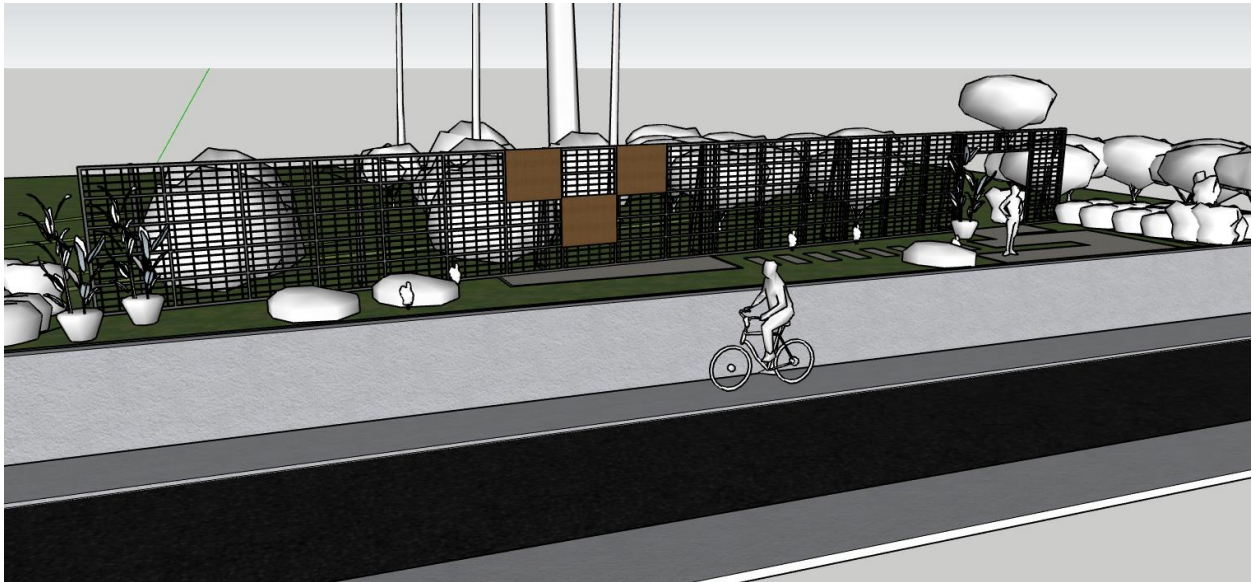



KEMENTERIAN AGAMA REPUBLIK INDONESIA  
UNIVERSITAS ISLAM NEGERI MAULANA MALIK IBRAHIM MALANG  
**FAKULTAS SAINS DAN TEKNOLOGI**  
Jalan Gajayana No. 50 Malang 65144 Telp/Faks (0341) 558933

---

## LAPORAN HASIL DARI PERJALANAN DINAS

Tanggal Pergi : 10 Juni 2023  
Kota Tujuan : Kota Malang  
Tempat Tujuan : Kelurahan Samaan Kecamatan Klojen  
Urusan : Kegiatan *Community Development Program (CDP)*: Koordinasi Akhir dan Penyampaian Hasil  
Tanggal Kembali : 10 Juni 2023

### URAIAN & HASIL KEGIATAN:

Kegiatan *Community Development Program (CDP)* untuk pengembangan *urban farming* di Kelurahan Bunulrejo Kecamatan Blimbing Kota Malang dilakukan oleh tim Program Studi Teknik Arsitektur. Agenda kegiatan pada koordinasi lanjutan dan progress Akhir:

33. 08.00-08.30 : Perjalanan menuju lokasi  
34. 08.30-09.00 : Koordinasi dengan Lurah Kelurahan Bunulrejo dan tokoh masyarakat serta persiapan presentasi hasil  
35. 09.00-12.00 : Presentasi Hasil Rancangan penataan area Taman dan vertical garden  
36. 12.00-12.30 : Perjalanan pulang dari lokasi

Malang, 12 Juni 2023

Mengetahui,

Dekan Fakultas Sains dan Teknologi

**Dr. Sri Harini, M.Si**

**NIP. 197310142001122002**



KEMENTERIAN AGAMA REPUBLIK INDONESIA  
UNIVERSITAS ISLAM NEGERI MAULANA MALIK IBRAHIM MALANG  
**FAKULTAS SAINS DAN TEKNOLOGI**  
Jalan Gajayana No. 50 Malang 65144 Telp/Faks (0341) 558933

---

Yang Bepergian,

**Pudji P. Wisantara, ST,MT**

**Arief Rakhman Setiono, MT**



KEMENTERIAN AGAMA REPUBLIK INDONESIA  
UNIVERSITAS ISLAM NEGERI MAULANA MALIK IBRAHIM MALANG  
**FAKULTAS SAINS DAN TEKNOLOGI**  
Jalan Gajayana No. 50 Malang 65144 Telp/Faks (0341) 558933

---

### Dokumentasi Kegiatan:





KEMENTERIAN AGAMA REPUBLIK INDONESIA  
UNIVERSITAS ISLAM NEGERI MAULANA MALIK IBRAHIM MALANG  
**FAKULTAS SAINS DAN TEKNOLOGI**  
Jalan Gajayana No. 50 Malang 65144 Telp/Faks (0341) 558933

---

## LAPORAN HASIL DARI PERJALANAN DINAS

Tanggal Pergi : 11 Juni 2023  
Kota Tujuan : Kota Malang  
Tempat Tujuan : Kelurahan Samaan Kecamatan Klojen  
Urusan : Kegiatan *Community Development Program (CDP)*: Koordinasi Akhir dan Penyampaian Hasil  
Tanggal Kembali : 11 Juni 2023

### URAIAN & HASIL KEGIATAN:

Kegiatan *Community Development Program (CDP)* untuk pengembangan *urban farming* di Kelurahan Bunulrejo Kecamatan Blimbing Kota Malang dilakukan oleh tim Program Studi Teknik Arsitektur. Agenda kegiatan pada koordinasi lanjutan dan progress :

- 37. 08.00-08.30 : Perjalanan menuju lokasi
- 38. 08.30-09.00 : Koordinasi dengan Lurah Kelurahan Bunulrejo dan tokoh masyarakat serta persiapan presentasi hasil
- 39. 09.00-12.00 : Presentasi Hasil Rancangan penataan area Taman dan vertical garden
- 40. 12.00-12.30 : Perjalanan pulang dari lokasi

Malang, 12 Juni 2023

Mengetahui,

Dekan Fakultas Sains dan Teknologi

**Dr. Sri Harini, M.Si**

**NIP. 197310142001122002**



KEMENTERIAN AGAMA REPUBLIK INDONESIA  
UNIVERSITAS ISLAM NEGERI MAULANA MALIK IBRAHIM MALANG  
**FAKULTAS SAINS DAN TEKNOLOGI**  
Jalan Gajayana No. 50 Malang 65144 Telp/Faks (0341) 558933

---

Yang Berpergian,

**Pudji P. Wismantara, ST,MT**

**Arief Rakhman Setiono, MT**



KEMENTERIAN AGAMA REPUBLIK INDONESIA  
UNIVERSITAS ISLAM NEGERI MAULANA MALIK IBRAHIM MALANG  
FAKULTAS SAINS DAN TEKNOLOGI  
Jalan Gajayana No. 50 Malang 65144 Telp/Faks (0341) 558933

---

### Dokumentasi Kegiatan:



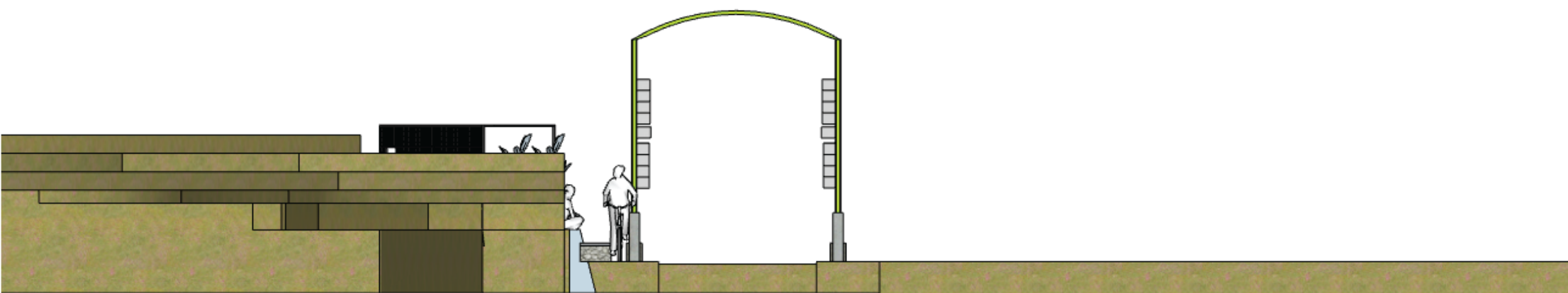
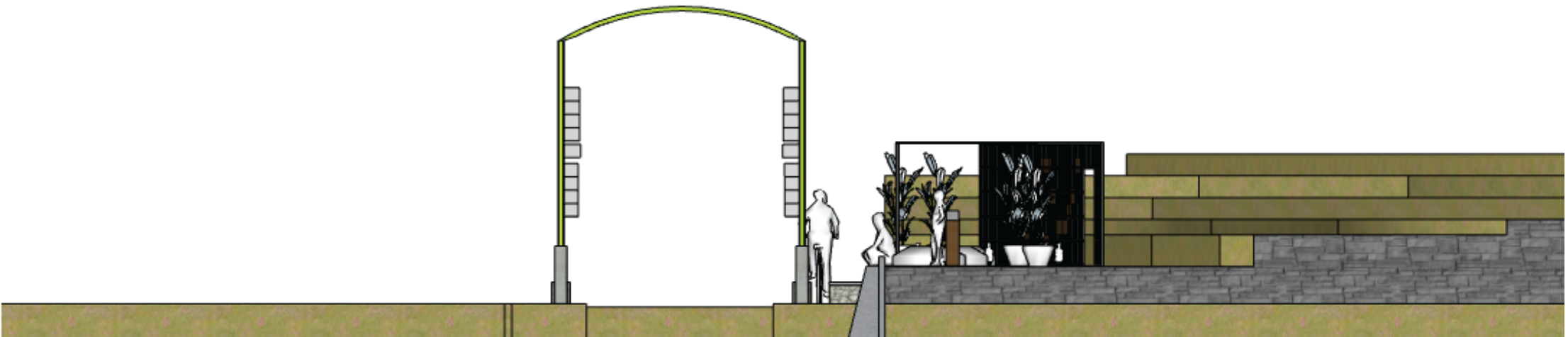

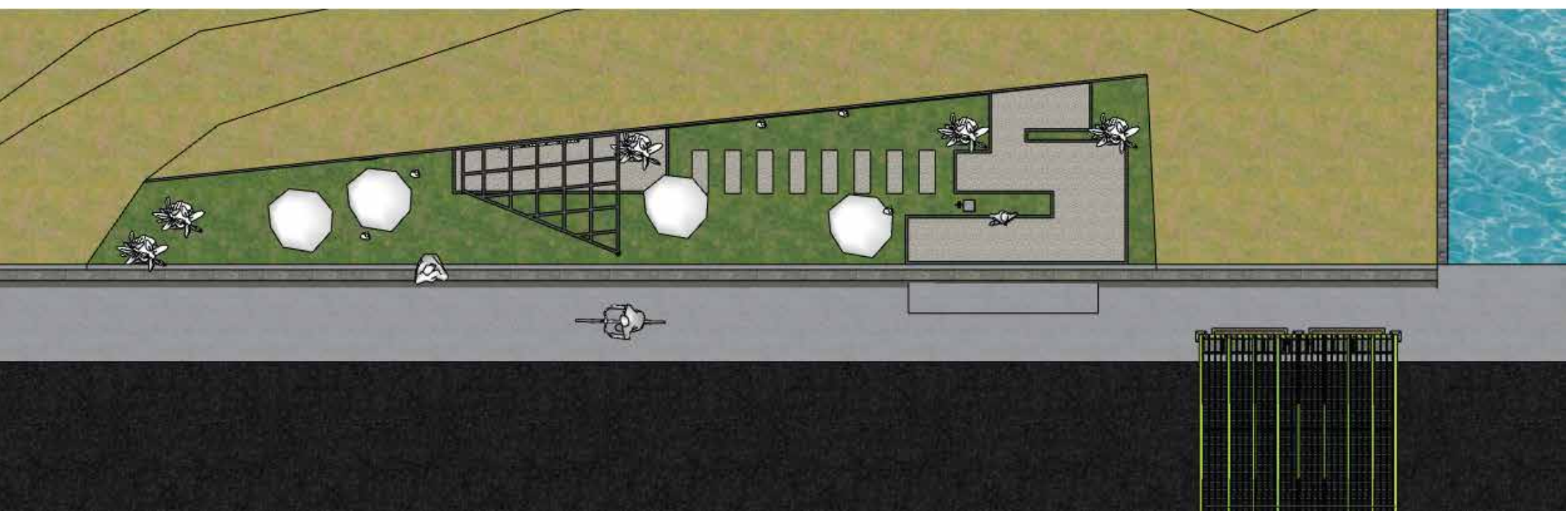
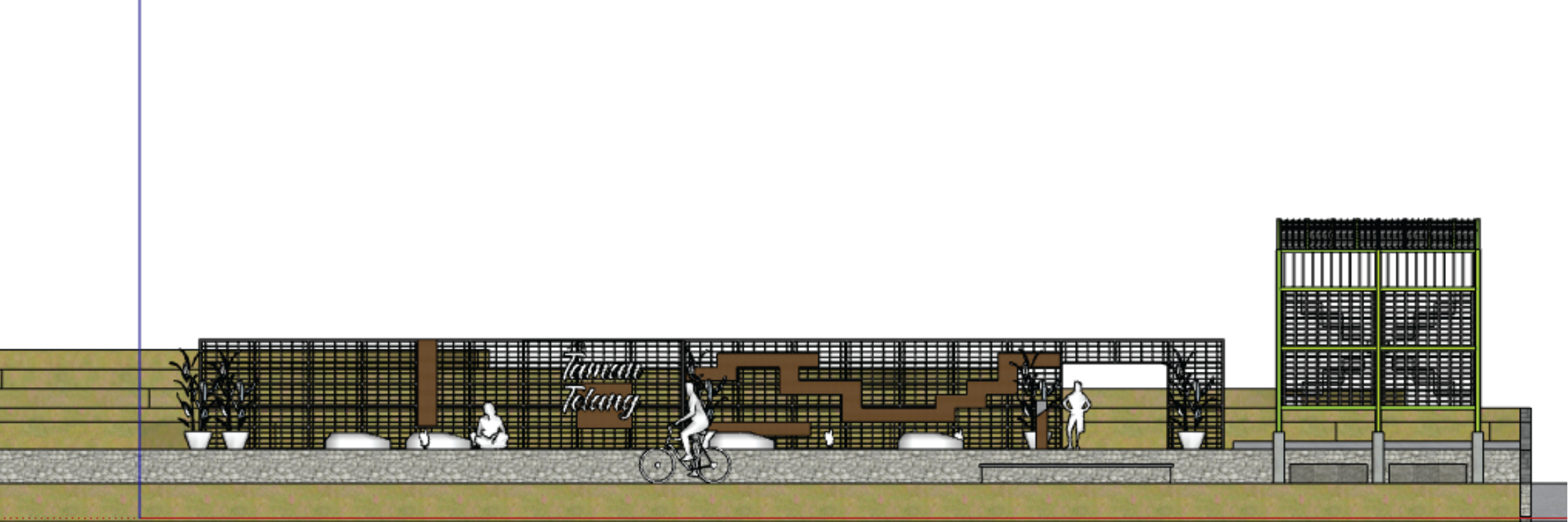





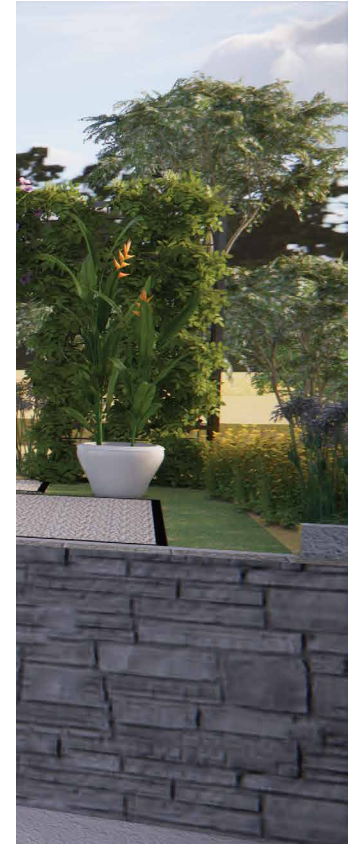









**SURAT KEPUTUSAN DEKAN  
FAKULTAS SAINS DAN TEKNOLOGI  
UNIVERSITAS ISLAM NEGERI MAULANA MALIK IBRAHIM MALANG  
Nomor : 742/FST/03/2023**

*Tentang*  
**COMMUNITY DEVELOPMENT PROGRAM  
FAKULTAS SAINS DAN TEKNOLOGI  
TAHUN ANGGARAN 2023**

**DEKAN FAKULTAS SAINS DAN TEKNOLOGI  
UNIVERSITAS ISLAM NEGERI MAULANA MALIK IBRAHIM MALANG**

- Menimbang** : a. Bahwa guna mendukung kegiatan penyelenggaraan Tri Dharma Perguruan Tinggi, maka perlu diadakan Community Development Program Fakultas Sains dan Teknologi Tahun Anggaran 2023;
- b. Bahwa berdasarkan poin a, maka perlu ditetapkan Tim Community Development Program Fakultas Sains dan Teknologi Tahun Anggaran 2023;
- c. Bahwa mereka yang namanya tersebut dalam lampiran Keputusan ini dipandang telah memenuhi syarat untuk ditetapkan sebagai Peserta Community Development Program Fakultas Sains dan Teknologi Tahun Anggaran 2023.
- Mengingat** : 1. Undang-undang No. 20 Tahun 2003 tentang Sistem Pendidikan Nasional (Lembaran Negara Republik Indonesia Tahun 2003 Nomor 78, Tambahan Lembaran Negara Republik Indonesia Nomor 4301);
2. Undang-Undang Nomor 12 Tahun 2012 tentang Pendidikan Tinggi (Lembaran Negara Republik Indonesia Tahun 2012 Nomor 158, Tambahan Lembaran Negara Republik Indonesia Nomor 5336);
3. Peraturan Pemerintah Nomor 4 Tahun 2014 Tentang Penyelenggaraan dan Pengelolaan Perguruan Tinggi (Lembaran Negara Republik Indonesia Tahun 2014 Nomor 16, Tambahan Lembaran Negara Republik Indonesia Nomor 5500);
4. Peraturan Menteri Agama Nomor 2 Tahun 2018 Tentang Organisasi dan Tata Kerja Universitas Islam Negeri Maulana Malik Ibrahim Malang (Berita Negara Republik Indonesia Tahun 2018 Nomor 98);
5. Peraturan Menteri Agama Republik Indonesia Nomor 40 Tahun 2018 Tentang Perubahan Atas Peraturan Menteri Agama Nomor 15 Tahun 2017 Tentang Statuta Universitas Islam Negeri Maulana Malik Ibrahim Malang (Berita Negara Republik Indonesia Tahun 2018 Nomor 1805);
6. Peraturan Menteri Keuangan Nomor PMK Nomor 119/PMK.02/2020 tentang Standart Biaya Masuk Tahun Anggaran 2021 (Berita Negara Republik Indonesia Tahun 2020 Nomor 976);
7. Peraturan Menteri keuangan Nomor 68/KMK.05/2008 tentang Penetapan UIN Malang sebagai Badan Layanan Umum;
8. Keputusan Menteri Agama Nomor 65 Tahun 2009 tentang Perubahan Universitas Islam negeri (UIN) Malang menjadi Universitas Islam negeri Maulana Malik Ibrahim Malang;

9. Surat Keputusan Rektor Universitas Islam Negeri Maulana Malik Ibrahim Malang Nomor 3545 Tahun 2022 tanggal 8 Agustus 2022 tentang Pedoman Pendidikan Universitas Islam Negeri Maulana Malik Ibrahim Malang;
10. Surat Keputusan Rektor Universitas Islam Negeri Maulana Malik Ibrahim Malang Nomor 662 Tahun 2020 tanggal 10 Januari 2020 tentang Integrasi Program Studi Pascasarjana ke Fakultas di Lingkungan Universitas Islam Negeri Maulana Malik Ibrahim Malang;
11. Surat Keputusan Rektor Universitas Islam Negeri Maulana Malik Ibrahim Malang Nomor 663 Tahun 2020 tanggal 10 Januari 2020 tentang Penyelenggaraan Program Fast Track Jenjang Sarjana ke Jenjang Magister Universitas Islam Negeri Maulana Malik Ibrahim Malang.

Memperhatikan : DIPA BLU Petikan Universitas Islam Negeri Maulana Malik Ibrahim Malang Tahun Anggaran 2023 Nomor DIPA-025.04.2.423812/2023 tanggal 30 November 2022.

### MEMUTUSKAN

Menetapkan : **PESERTA COMMUNITY DEVELOPMENT PROGRAM FAKULTAS SAINS DAN TEKNOLOGI UNIVERSITAS ISLAM NEGERI MAULANA MALIK IBRAHIM MALANG TAHUN ANGGARAN 2023**

Pertama : Mereka yang namanya tersebut dalam lampiran Surat Keputusan ini ditunjuk sebagai Tim Community Development Program Fakultas Sains dan Teknologi Tahun Anggaran 2023.

Kedua : Keputusan ini berlaku sejak tanggal ditetapkan dan akan ditinjau kembali apabila terdapat kekeliruan.

Ditetapkan di Malang  
Pada tanggal 2 Maret 2023



DEKAN,

RIYAHARINI

**Tembusan disampaikan kepada :**

1. Yth. Para Wakil Dekan;
2. Yth. Para Ketua Program Studi;
3. Yth. Kabag. TU;
4. Yang bersangkutan;
5. Arsip.

Lampiran Surat Keputusan Dekan Fakultas Sains dan Teknologi  
Universitas Islam Negeri Maulana Malik Ibrahim Malang

Nomor : 742/FST/03/2023

Tanggal : 2 Maret 2023

Tentang :

**TIM COMMUNITY DEVELOPMENT PROGRAM  
FAKULTAS SAINS DAN TEKNOLOGI  
TAHUN ANGGARAN 2023**

**1. Program Studi Matematika**

NO	NAMA PELAKSANA	NIP/NIM	JUDBL
1	Dr. Eilly Susanti M.Sc	197411292000122000	Pemetaan SNBP dan SNBT untuk Sistem Seleksi Serta Pengembangan Teknologi Tepat Guna guru dan siswa Yayasan Pondok Pesantren Hasan Jufri Bawean Gresik (Kolaborasi)
	Dr. Imam Tazi, M.Si	197407302003121000	
	Irijan, M.Si	196912312006041000	
	Ach. Nashichuddin, MA	1973070520000031000	
	Ari Kusumastuti, M.Si	197705212005012000	
	Angga Dwi Mulyanto, M.Si	198908132019031000	
	Hisyam Fahmi, M.Kom	198907272019031000	
	Arista Romadani, M.Sc	199009052019031000	
2	Ahmad Luthfin, M.Si	198605042019031000	Sosialisasi Penelusuran Penulisan Artikel Ilmiah di AI Yasini Pasuruan
	Muhammad Tegar Janaki	200604110058	
	Suganda	200604110073	
	Dr. Sri Harini, M.Si	19731014200112 2 002	
	Muhammad Khudzaiifah, M.Si	1990051120 160801 1 057	

NO	NAMA PELAKSANA	NIP/NIM	JUDUL
	Azis Yulianas	19610075	
	Egra Dwi Buana	19610077	

## 2. Program Studi Biologi

NO	NAMA PELAKSANA	NIP/NIM	JUDUL
1	Prof. Dr. Retno Susilowati, M.Si	196711131194022000	Pengelolaan Limbah Rumah Tangga di PPTI (Pondok Pesantren Tarbiyatul Iman) Jatimulyo, Kendalsari Lowokwaru Malang
	Dr. Kiptiyah, M.Si	197310052002122000	
	Kholifah Holli, M.Si	197511062009122000	
	Tyas Nyonita Punjungsari, M.Sc	199205072019032000	
	Maharani Retna Duhita, M.Sc	198806212020122000	
	Fitria Nungky Harjanti, M.Sc	198705282022032000	
2	Zuhairini Shabrina Zakiyah	220602110132	Pelatihan Pembuatan Makanan dan Minuman Fermentasi yang bernilai Ekonomi dan Menyejahtakan di MAN 8 Jombang
	Lizza Nuraida Rahman	220602110131	
	Muhammad Khairul Ikhsan	200602110156	
	Mujahidin Ahmad, M.Sc	198605122019031000	
	Prof. Dr. Ulfah Utami, M.Si	196505091990032000	
	Liliek Harianie, M.P	196209011998032000	
2	Prilya Dewi Fitriasari, M.Sc	19900428201608000000	Pelatihan Pembuatan Makanan dan Minuman Fermentasi yang bernilai Ekonomi dan Menyejahtakan di MAN 8 Jombang
	Muhammad Saefi, M.Pd	199201012022031000	
	Reza Avilka Aleyda Sinaga	19620040	
	Muhammad Imam Kharomain	19620039	

NO	NAMA PELAKSANA	NIP/NIM	JUDUL
	Dr. Dwi Suberiyanto, S.Si, M.P.	19740325 200312 1 001	<p>Sosialisasi Keanekaragaman Hewan Berbisa Dan Penanganannya Di Madrasah Tsanawiyah Negeri 2 Kabupaten Madiun</p> <p>Health and Halal Life Style in Ramadhan Fasting at Muslim Community in Mihara Mosque Japan</p>
	Suyono, MP	19710622 200312 1 002	
	Didik Wahyudi, M.Si	19860102 201801 1 001	
3	Bayu Agung Prahardika, M.Si	19900807 2019031 0 11	
	Muhammad Asmuni Hasyim, M.Si	1987052220 180201 1 232	
	Berry Fakhry Hanifa M.Sc	19871217 202012 1 001	
4	Rifki Fieha Refana A.R	200602110022	
	Hafizul Haqiqi	200602110102	
	Nizar Resmiana Putra	200602110006	
	Dr. Evika Sandi Savitri	197410182003122000	
	Fitriyah, M.Si	198607252019032000	
	Tyas Nyonita Punjungsari, M.Sc	199205072019032000	
	Maryana Hasibatul Afana	210602210005	
Yoga Agustian Permadi Winarto	210602210142		
	Mohammad Riza Putra Pratama	210602220013	

### 3. Program Studi Kimia

NO	NAMA PELAKSANA	NIP/NIM	JUDUL
1	Ahmad Hanapi, M.Sc.	19851225 2016 0801 1 069	<p>Pelatihan Pembuatan Sabun Berbasis VCO (Virgin Coconut Oil) Di MTS Hasan Jufti Kecamatan Sangkapura Kabupaten Gresik</p>
	A. Ghanaim Fasya, S.Si., M.Si	19820616 200604 1 002	
	Rifatul Mahmudah, M.Si	19830125 20160801 2 068	

NO	NAMA PELAKSANA	NIP/NIM	JUDUL
	Lulu'atul Hamidatul Ulya, M.Sc	1990060920 180201 2 239	
	Siska Ela Kartika, M.Si	19871014 202012 2 001	
	M. Imanudin	18630019	
	Moh. Nadhif Mauluddin	19630055	
	Jazilatur Rifah	19630050	
2	Dr. Suci Amalia, M.Sc	19821104 200901 2 007	Penguatan Kesadaran Peluang dan Manfaat Virgin Coconut Oil (VCO) Di Madrasah Tsanawiyah Hasan Jufrî Kecamatan Sangkapura Pulau Bawean Kabupaten Gresik Provinsi Jawa Timur
	Dr. Akyunul Jannah, S.Si., MP	19750410 200501 2 009	
	Dr. Anton Prasetyo, M.Si	19770925 200604 1 003	
	Himmatul Barroroh, M.Si	19750730 200312 2 001	
	Eny Yulianti, M.Si	19760611 200501 2 006	
3	Ahmad Muhajir Allaysy	19630049	Pembinaan Kompetensi Sains Madrasah (KSM) Kimia Terintegrasi Di Hasan Jufrî Bawean
	Diajeng Nadia Muslimah Putri A	18630065	
	Susi Nurul Khalifah, M.Si	19851020 201903 2 012	
	Elok Kamillah Hayati, M.Si	10790620 200604 2 002	
	Nur Aini, M.Si	19840608 201903 2 009	
4	Armeida Dwi Ridhowati Madjid, M.Si	19890527 201903 2 016	Praktikum Kimia Sebagai Model Pembelajaran Berbasis Riset Di Madrasah Aliyah Hasan Al Jufrî Bawean Gresik
	Laila Nur Maghfiroh	19630081	
	Arya Noviana Rahmada	19630058	
	Santi Maghfiroh	18630093	
4	Diana Candra Dewi, M.Si	19779720 200312 2 001	Praktikum Kimia Sebagai Model Pembelajaran Berbasis Riset Di Madrasah Aliyah Hasan Al Jufrî Bawean Gresik
	Anik Ma'umatin, ST. MP	1976010520 180201 2 248	

NO	NAMA PELAKSANA	NIP/NIM	JUDUL
	Rachmawati Ningsih, M.Si	19810811 200801 2 010	
	Lilik Miftahul Khoiroh, M.Si	198312226201903 2 008	
	Deva Krisna Kadarani, M.Si	19930604 202012 2 002	
	Ahmad Muhajir Allavsy	19630049	
	Dita Aidatunnisa	19630063	
	Laila Nur Maghfiroh	19630081	

#### 4. Program Studi Fisika

NO	NAMA PELAKSANA	NIP/NIM	JUDUL
1	Naqibatin Nadliriyah, M.Si	199202212019032000	Sosialisasi Teknologi Tepat Guna Melalui Pendampingan Pembuatan Temp Sampah Otomatis di Man 1 Banyuwangi
	Dr. Cecep Rustana, BSc(Hons), Ph.D	195907291986021000	
	Drs. Abdul Basid, M.Si	196505041990031000	
	Wiwis Sasmitaninghidayah, M.Si	19870215201802000000	
	Suganda	200604110073	
2	Muhammad Tegar Janaki	200604110058	Sosialisasi Teknologi Tepat Guna Melalui Pendampingan Penentuan Arah Kiblat di Man 2 Banyuwangi
	Akbar Yusuf Abdillah	200604110019	
	Utaya Hikmah, M.Si	19880605201802000000	
	Dr. Mokhammad Tirono, M.Si	196412111991111000	
	Dr. Erna Hastuti, M.Si	198111192008012000	
	Rusli, M.Si	198807152020121000	
	Faiz Mihadan El Hakim	210604110017	

NO	NAMA PELAKSANA	NIP/NIM	JUDUL
	Irvan Wahyubil Rizki	200604110062	
	Muthmainnah, M.Si	198603252019032000	
	Farid Samsu Hananto, MT	197405132003121000	
	Dr. H. Agus Mulyono, M.Kes	197508081999031000	
3	Fikriyatul Azizah S, M.Si	199306172020122000	Sosialisasi Teknologi Tepat Guna Melalui Pendampingan Pemanfaatan lot Untuk Mendukung Smart School di Man 3 Banyuwangi
	Khairut Tamimi	210604110077	
	Akiful Khoir	200604110037	
	M Fakhri Mulyadi	18640084	

### 5. Program Studi Teknik Informatika

NO	NAMA PELAKSANA	NIP/NIM	JUDUL
	A'la Syaugi, M.Kom	197712012008011000	
	Agung Teguh Wibowo Almais, S.Kom., M.T	19860103201802000000	
	Roro inda Melani, M.T	197809252005012000	
	Dr. Mochamad Imamudin	197406022009011000	
1	Nur Fitriyah Ayu Tunjung Sari, M.Cs	199112262020122000	Penerapan Information Technology untuk meningkatkan mutu pendidikan di SMA Bahrul Maghfiroh Kota Malang
	Tri Mukti Lestari, M.Kom	199111082020122000	
	Ashri Shabrina Afrah, M.T	199004302020122000	
	Ahmad Fahmi Karami, M.Kom	198709092020121000	
	Dr. Ainul Yaqin, M.Kom	197610132006041000	
	Krisna Maulana	19650017	

NO	NAMA PELAKSANA	NIP/NIM	JUDUL
	Nada Nadhira Najwa Mayaza	19650142	
	Zuynatin Khoiffah	19650013	
	Supriyono, M.Kom	198410102019031000	
	Dr. Fachrul Kurniawan, M.MT., IPM	197710202009121000	
	Dr. Yunifa Miftachul Arif, M.T	198306162011011000	
	Fatchurrohman, M.Kom	197007312005011000	
	Zainal Abidin, M.Kom	197606132005011000	
	Fressy Nugroho, M.T	197107222011011000	
2	Dr. M. Faisal	197405102005011000	Pelatihan dan Pendampingan SPP ( Sistem Informasi Pondok Pesantren) Berbasis Odoo ERP di Pondok Pesantren Bahrul Maghfiroh Kota Malang
	Hani Nurhayati, MT	197806252008012000	
	Robiatul Adawiyah	19650047	
	Dimas Fahmi	19650067	
	Muhammad Farouq	19650099	
	Aijb Hanani, M.T	19840731201608000000	
	Dr. M.Amin Hariyadi, M.T	196700182005011000	
	Fajar Rohman Hariri, M.Kom	198905152018011000	
	Johan Ericka W.P., M.Kom	198312122019031000	
3	Puspa Miladin N.S.A.B, M.Kom	199308282019032000	Pengembangan Sistem Informasi Akademik STAI Al-Yasini Pasuruan
	OKta Qornarudin, Aziz, M.Kom	199110192019031000	
	Shoffin Nahwa Utama, M.T	198607032020121000	
	Juniardi Nur Fadila, M.T	199206052019031000	

NO	NAMA PELAKSANA	NIP/NIM	JUDUL
	Khadijah Fahmi Hayati Holle, M.Kom	199006262022032000	Peningkatan Kompetensi Guru SMK Negeri 1 Turen dalam Penulisan Karya Ilmiah untuk Mendukung Penjaminan Mutu Pendidikan
	Nurizal Dwi Priandani, M.Kom	199208302022031000	
	Imroatius Tsaany Maghfira	200605110036	
	Agsa Tri Ananda HAT	200605110058	
	A. Shohibul Aqshal Radanta	200605110107	
	Prof. Dr. Suhartono, M.Kom	196805192003121000	
4	Dr. Totok Chamidy	196912222006041000	Peningkatan Kompetensi Guru SMK Negeri 1 Turen dalam Penulisan Karya Ilmiah untuk Mendukung Penjaminan Mutu Pendidikan
	Syahiduz Zaman, M.Kom	197005022005011000	
	Dewa Bagus Alif Rosyadi	200605110026	
	Rifqi Murtani	210605110050	
	Rosita Dewayanti	200605110031	

#### 6. Program Studi Teknik Arsitektur

NO	NAMA PELAKSANA	NIP/NIM	JUDUL
	Sukmayati Rahmah, MT	19780128 200912 2 002	Desain Ruang Kegiatan Bersama, Area Servis dan Area Hijau di Madrasah Ibtidaiyah Attaraqie, Kota Malang
	Dr. Yulia Eka Putrie, MT	19810705 200501 2 002	
	Luluk Maslucha, ST, MSc	198009172005012000	
	Aisyah Nur Handryant, M.Sc	19871124 201903 2 016	
1	Rusyada Ayati Pramifita	19660093	Desain Ruang Kegiatan Bersama, Area Servis dan Area Hijau di Madrasah Ibtidaiyah Attaraqie, Kota Malang
	Lutfiyah Khoerul Umah	19660111	
	Ais Fithratun Nazhifah	19660114	

NO	NAMA PELAKSANA	NIP/NIM	JUDUL
	Moh. Arsyad Bahar, S.T., M.Sc.	198704142019031000	
	Tarranita Kusumadewi, MT.	197909132006042000	
	Harida Samudro, S.T, M.Ars	198610282020121000	
	Andi Baso Mappaburi, ST., MT	197806302006041000	
2	Muhammad Imam Faqihuddin, MT	199101212022031000	Masterplan Pengembangan dan Pra Desain Sarana Prasarana MTs Negeri 12 Madiun Dengan Pendekatan Lokalitas Arsitektur
	Prima Kurniawaty, ST., M.Si	19830528201608000000	
	Farid Aldian Uzamah	200606110088	
	Diky Wahyudi	200606110118	
	Fatimatuz Zahroh	200606110129	
	Agus Subaqin, MT.	197408252009011000	
	Ana Ziyadatul Husna, S.T, M.Ars	198911102019032000	
	Aldrin Y Firmansyah, MT	197708182005011000	
	Elök Mutara, MT	197605282006042000	
3	Dr. Nunik Junara, MT	197104262005012000	Urban Farming Melalui Konsep Eco-Village di Kelurahan Samaan Kecamatan Klojen Kota Malang
	Ach. Gat Gautama, MT	197604182008011000	
	Ibrah Humda Rani Izzah A	200606110025	
	Aidah Iswari Zharifah	200606110059	
	Fifi Nadhlatul Fitriyah	200606110071	
	Arief Rakhman Setiono, ST, MT,	197901032005011000	
	Pudji P. Wismantara, ST, MT	197312092008011000	Urban Farming di RW 13 Kelurahan Bunnulrejo Kec Blimbing Kota Malang
4	M. Rijal Fachrudin	18660001	

NO	NAMA PELAKSANA	NIP/NIM	JUDUL
	Tiara Alhusna	18660013	
	Fadikal Adli	18660014	
	Nur Kanjar Khilmi	19660016	
	Weka Desi Muviyasari	19660001	

### 7. Program Studi Perpustakaan dan Ilmu Informasi

No	Nama	NIP/NIM	Judul
1	Arindya Gita P, M.A	198910292020122000	Penerapan Inklusi Sosial di Dinas Perpustakaan dan Kearsipan Kota Batu
	Nita Siti Mudawamah, M.IP	199002232018012000	
	Annisa Fajriyah, M.A	198801122020122000	
	Ganis Chandra Puspitadewi, M.A	199107212019032000	
	Dedy Dwi Putra, M. Hum	199203112022031000	
	Khaira Nadhif Aulia	210607110055	
2	Ihhami Sahlam Firdaus	210607110029	Manajemen Pengelolaan Perpustakaan Berbasis INLISLite (Integrated Library System) di Perpustakaan Sekolah dalam Lingkup Binaan Dinas Perpustakaan dan Kearsipan Kota Batu
	Rahma Devianti Alfariza	210607110018	
	Firma Sahrul Bahtiar, M.Eng	198502012019031000	
	Firman Jati Pamungkas, M.Kom	199001122019031000	
	Wahyu Hariyanto, M.M	198907212019031000	
	Fakhris Khusu Reza Mahfud, M.Kom	199005062019031000	
Ach. Nizam Rifqi, M.A	199206092022031000		
M Daisak Syamaidzar	210607110068		

No	Nama	NIP/NIM	Judul
	Moch Hilmiy Fuad Nidhom	200607110007	
	Waindika Taufik Fila Sofi Kharisma	200607110058	

### 8. Program Studi Magister Biologi

NO	NAMA PELAKSANA	NIP/NIM	JUDUL
	Dr. Eko Budi Minarno, M.Pd	19630114 199903 1 001	
	Dr. Evika Sandi Savitri, MP	197410182003122000	
	Prof. Dr. Bayyinatul Muchtaomah, M.Si	19710919 200003 2 001	
	Fitriyah, M.Si.	19860725 201903 2 013	
1	Azizatur Rahmah, M.Sc.	19860930 201903 2 011	Peningkatan Nilai Ekonomi Ubi Ungu ( <i>Ipomoea Batatas L.</i> ) Di Smln 1 Wonosari Kabupaten Malang
	Ruri Siti Resmisari, M.Si.	19790123 20160801 2 063	
	Muhammad Ainur Ridho	220602210014	
	Navella Al Azizah	220602210017	
	Alifa Maghfironi	220602210018	

### 9. Program Studi Magister Informatika

NO	NAMA PELAKSANA	NIP/NIM	JUDUL
	Dr. Irwan Budi Santoso, M.Kom	197701032011011000	
	Dr. Cahyo Crysdiان	197404242009011000	
1	Dr. Ririen Kusumawati, M.Kom	197203092005012000	Pelatihan Smart PONPES Terintegrasi Berbasis Odoo ERP di Pondok Pesantren Daruttauhid Kota Malang
	Moh. Husnus Syawab	2106052220003	

NO	NAMA PELAKSANA	NIP/NIM	JUDUL
	Dwi Purbo	200605210011	
	Muhammad Sahi	220605210008	

10. Kolaborasi Integrasi

NO	NAMA PELAKSANA	NIP/NIM	JUDUL
	Dr. Umaiyatus Syarifah, M.A	198209252 00901 2 005	
	Yulianto, M.Pd.I.	19870712 201903 1 005	
	Dr. Mukhlis Fahrudain, M.Si	19821011 20160801 1 079	
	Anita Andriya Ningsih, M.Pd	19850402 20160801 2 087	
	Mubasyiroh, M.Pd.I	19790502201802000000	
1	Okky Bagas Prasetyo, M.Pd.I	1989011320 180201 1 244	
	Kivah Aha Putra, M.Pd.I	1990042540 180201 1 243	
	Titania Vega Hermanto	220606110069	
	Himatul Aliyah	220606110088	
	Iqbal Latifuddin	220606110007	

Penguatan Moderasi Beragama Melalui Ajaran Ahlussunnah Wa Al-Jamaah di SMA Yayasan Ponpes Bahrul Maghfiroh Cinta Indonesia Lowokwaru Malang

