

SUKSES MENULIS KARYA TULIS ILMIAH

Devi Pramitha, M.Pd.I

Disampaikan pada acara Webinar Kepenulisan
Sabtu, 03 Oktober 2020





Apa Karya Tulis Ilmiah?



PENGERTIAN KARYA ILMIAH

- ❖ Karya ilmiah merupakan karya tulis yang isinya berusaha memaparkan suatu pembahasan secara ilmiah, logis dan sistematis.
- ❖ Karya ilmiah biasanya ditulis untuk mencari jawaban mengenai sesuatu hal dan untuk membuktikan kebenaran tentang sesuatu yang terdapat dalam objek tulisan.

Finosa dalam Alamsyah (2008:98), mengklasifikasikan tulisan menurut bobot isinya atas tiga jenis yaitu:

Ilmiah

01

- Makalah
- Laporan
- Skripsi
- Tesis
- Disertasi



02 Semi Ilmiah/ Populer

- Artikel
- Opini
- *Feature*
- Reportase

03 Non Ilmiah

- Anekdote
- Opini
- Dongeng
- Hikayat
- Cerpen
- Novel
- Roman
- Naskah drama



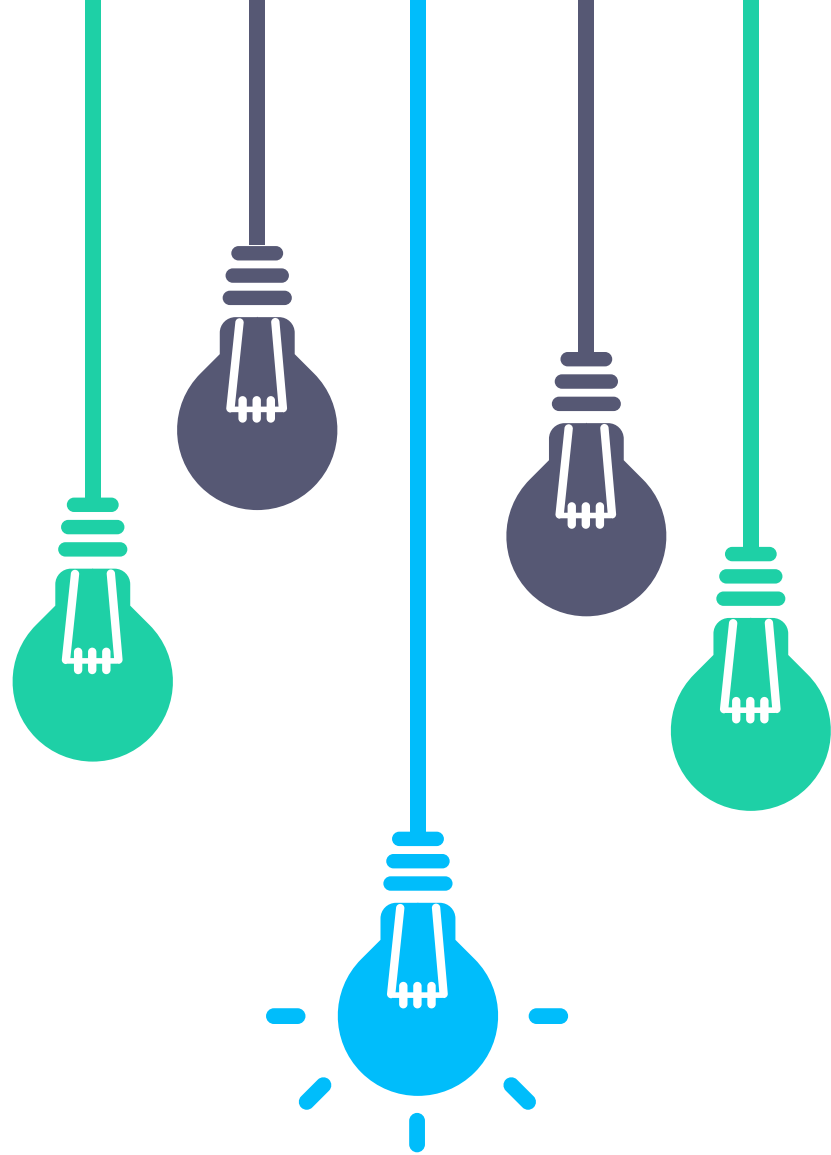

Prinsip KTI



- Objektif, artinya setiap pernyataan ilmiah dalam karya ilmiah harus didasarkan kepada data dan fakta



- Prosedur atau penyimpulan penemuannya melalui penalaran induktif dan deduktif



- Rasional dalam pembahasan data

Ciri-Ciri KTI

Logis, artinya segala keterangan yang disajikan dapat diterima oleh akal sehat

01

Sistematis, artinya segala yang dikemukakan disusun dalam urutan yang memperlihatkan adanya kesinambungan

02

Objektif, artinya segala keterangan yang dikemukakan merupakan apa adanya

03

Lengkap, artinya segi-segi masalah yang diungkapkan dikupas selengkap-lengkapya

04

Lugas, artinya pembicaraan langsung kepada hal-hal pokok

05

Saksama, artinya berusaha menghindarkan diri dari segala kesalahan betapa pun kecilnya

06



Kelanjutan Ciri-Ciri KTI

Jelas, artinya segala keterangan yang dikemukakan dapat mengungkapkan maksud secara jernih

07

Kebenaran dapat diuji
(*empiris*)

08

Terbuka, yakni konsep atau pandangan keilmuan dapat berubah seandainya muncul pendapat baru

09

10

Berlaku umum, yaitu semua simpulan-simpulannya berlaku bagi semua populasinya

11

Penyajian menggunakan ragam bahasa ilmiah dan bahasa tulis yang lazim

12

Tuntas, artinya segi masalah dikupas secara mendalam dan selengkap-lengkap





Pada dasarnya, metode ilmiah menggunakan **dua pendekatan yaitu:**

01

Pendekatan rasional, berupaya merumuskan kebenaran berdasarkan kajian data yang diperoleh dari berbagai rujukan (*literature*)

02

Pendekatan empiris, berupaya merumuskan kebenaran berdasarkan fakta yang diperoleh dari lapangan atau hasil percobaan (laboratorium)

Apa itu Makalah ?

Makalah → karya tulis yang membahas suatu masalah berdasarkan hasil kajian pustaka (teori) atau hasil pengamatan (penelitian).





Makalah

- I. Judul
- II. Pendahuluan
- III. Isi /pembahasan
- IV. Penutup
 - a. Saran
 - b. Kesimpulan
- V. Daftar Pustaka

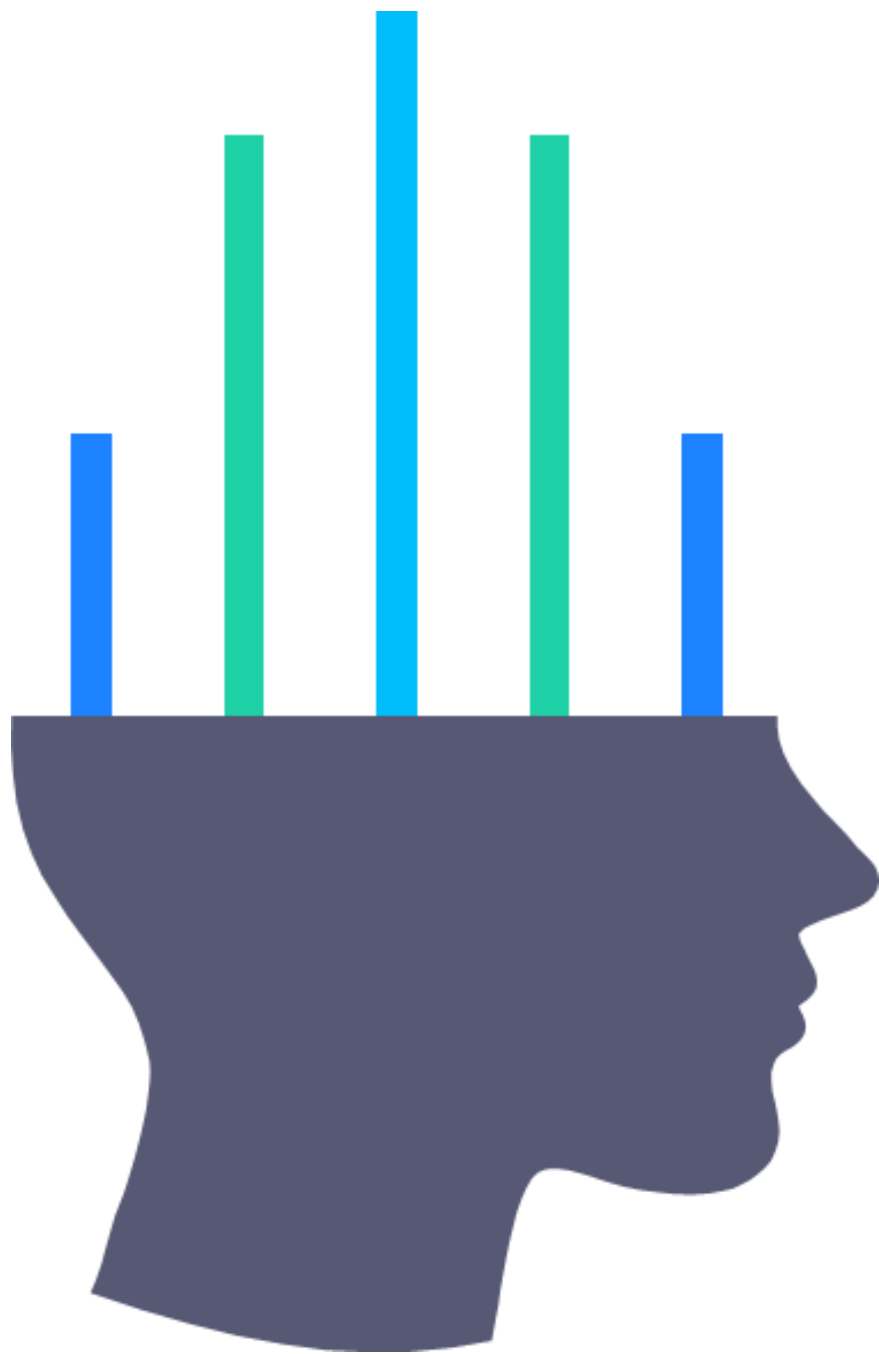

**MAKSIMALKAN
OTAK
KANAN**

01

Bacaan
laporan
hasil
penelitian

02

Seminar
dan
diskusi

03

Pernyataan
pemegang
otoritas

SUMBER IDE

04

Pengamatan

05

Pengalaman

06

Browsing
internet

TEKNIK MENCIPTAKAN IDE BARU

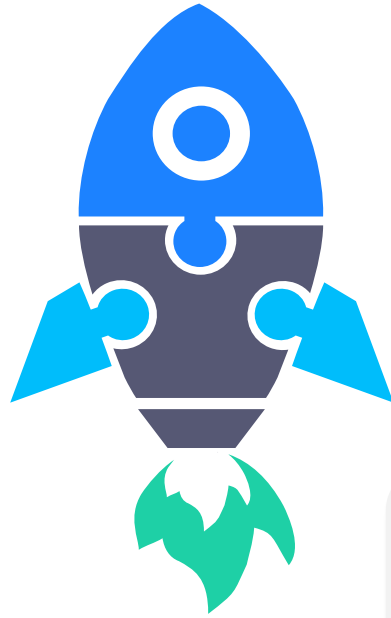

BRAINSTORMING

FOCUS GROUP

***LIBRARY AND
INTERNET RESEARCH***

PERTIMBANGAN MENETAPKAN IDE

Bermanfaat?

**Mempunyai
kemampuan?**

Menarik?

**Referensi/ data
bisa diperoleh?**

**Memberikan
inovasi?**

Spesifik?



ALUR PIKIR PENYUSUNAN

PENULISAN ILMIAH

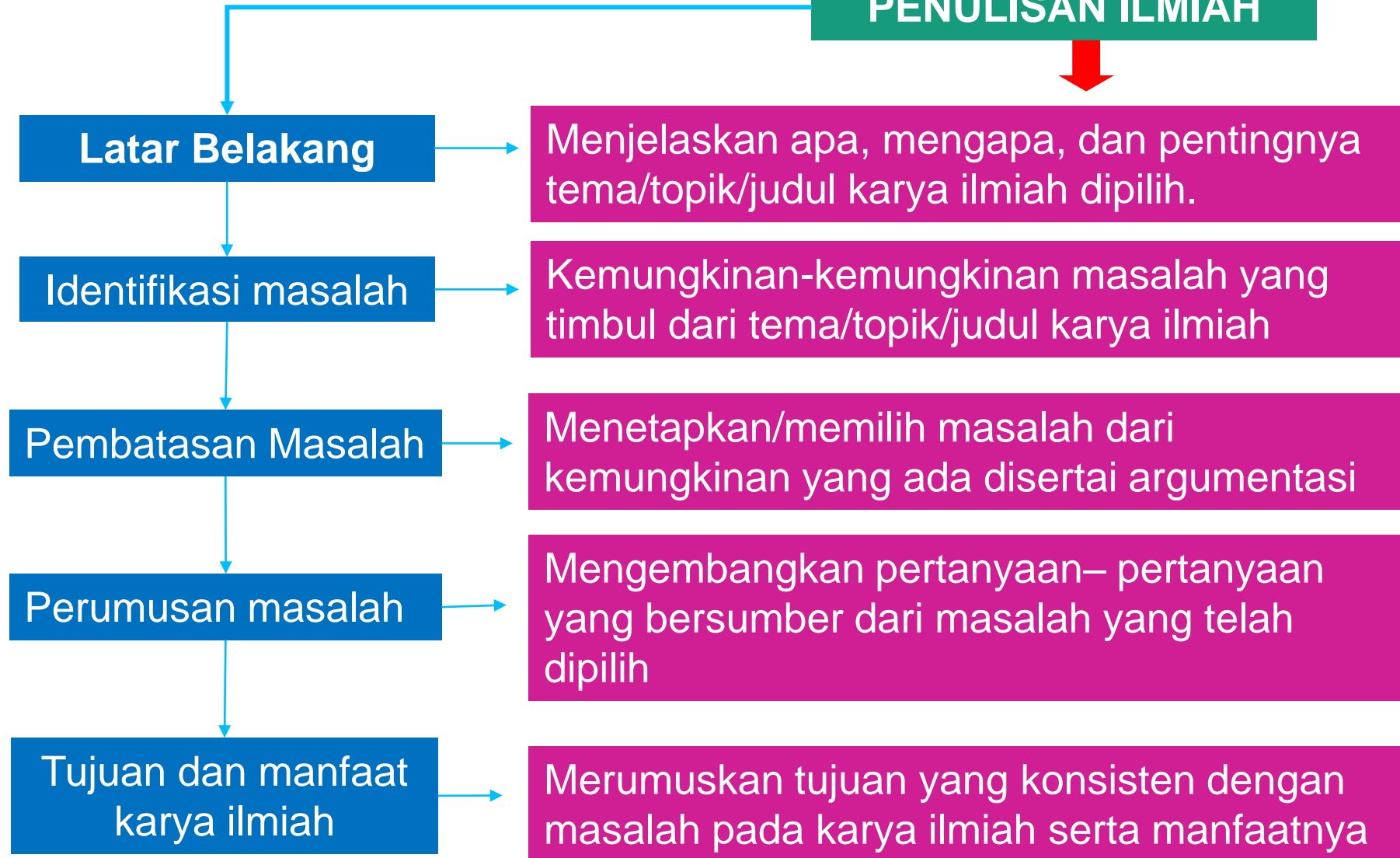

MASALAH



Merupakan kunci keberhasilan suatu tulisan ilmiah

Masalah \neq judul

Merupakan inti persoalan yang tersirat dalam judul tulisan ilmiah

Berupa pertanyaan atau pernyataan yang diajukan untuk dicari jawabannya

Dapat berupa hipotesis yang akan diuji kebenarannya.

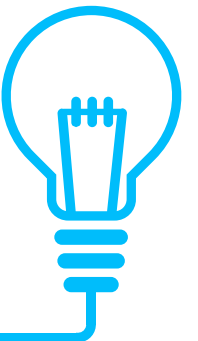
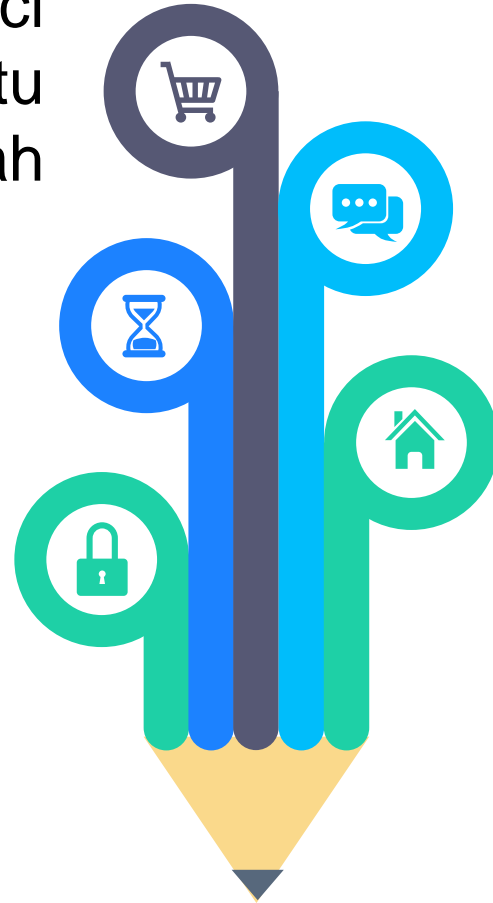

INDIKATOR MASALAH



1. Cukup penting dan menarik minat untuk dikaji dan dianalisis
2. Masih ada dalam jangkauan penulis (pengetahuan & ekonomi)
3. Belum terpecahkan seluruhnya atau sebagian
4. Mengungkap masalah dengan bahasa yang ringkas
5. Harus orisinal, aktual, faktual
6. Harus bernilai, menyangkut kepentingan umum dan kebutuhan utama

Permasalahan

Adanya kesenjangan antara kenyataan aktual dan keinginan ideal yang dikehendaki.



“

Memulai MENULIS

PAHAMI PRINSIP

HMJ-PAI

”



H

- Himpun Data-data yang diperlukan untuk menulis

M

- Memulai menulis sesegera mungkin

J

- **J**angan ragu dan bimbang dengan apa yang kalian tulis



P

- Pastikan Selalu Membaca Tulisan kalian sendiri

A

- Ajak Temanmu untuk mendiskusikan hasil tulisanmu

I

- Iringi Kegiatan Menulismu dengan Selalu Mempublikasikannya





Thank You





HIMPUNAN MAHASISWA JURUSAN PAI 2020
UIN MAULANA MALIK IBRAHIM MALANG

WEBINAR KEPENULISAN

KUPAS TUNTAS STRATEGI PENULISAN
KARYA TULIS ILMIAH PENDIDIKAN AGAMA ISLAM

NARASUMBER 1

DEVI PRAMITHA M. Pd.I
DOSEN JURUSAN PAI
UIN MALIKI MALANG

NARASUMBER 2

ADI YUSUF
MAHASISWA PAI 2016 &
PEGIAT LITERASI

MODERATOR

ATTIKA MANAZILA Q.N
DEVISI INTELEKTUAL HMJ PAI '19-'20

SABTU
3 OKTOBER 2020
10.15 – 12.15 WIB
VIA 
MEETING ID: 994 7999 3025
 @hmjpaiuinmalang
 OFFICIAL HMJ PAI UIN MALANG
 <http://hmjpaiuinmalang1.blogspot.com/>
SUPPORTED BY : 

