

PROFIL

**GALERI INVESTASI SYARIAH
BURSA EFEK INDONESIA
UIN MAULANA MALIK IBRAHIM MALANG**

2019



A. LATAR BELAKANG

Kondisi Pasar Modal di Indonesia menunjukkan tingkat pertumbuhan yang semakin membaik. Dengan bergabungnya Bursa Efek Surabaya (BES) ke dalam Bursa Efek Jakarta (BEJ) menjadi Bursa Efek Indonesia (BEI) tanggal 30 November 2007, Bursa Efek Indonesia bersiap menyongsong era baru pertumbuhan pasar modal di Indonesia. Sepanjang tahun 2017, Pasar Modal Indonesia mencatatkan prestasi yang sangat gemilang. Perkembangan Pasar Modal dapat dilihat dari hasil kapitalisasi BEI tahun 2017 dan kenaikan Indeks Harga Saham Gabungan (IHSG) tahun 2017 dibandingkan tahun sebelumnya.

Pada akhir tahun 2016, nilai kapitalisasi pasar modal sebesar Rp. 5.890 triliun, obligasi korporasi sebesar Rp. 115,06 triliun. Sedangkan, pada akhir tahun 2017, nilai kapitalisasi pasar modal sebesar Rp. 7.072 triliun, obligasi korporasi sebesar Rp. 161,36 triliun. Berdasarkan data di atas menunjukkan bahwa nilai kapitalisasi pasar modal meningkat sebesar 20,06 persen, obligasi korporasi tumbuh sebesar 40,23 persen. Pencapaian di tahun 2017 juga diikuti oleh peningkatan literasi pasar modal yang berdasarkan survey AC Nielsen, meningkat dari 4,3 persen di tahun 2016, menjadi 15 persen di tahun 2017.

Pertumbuhan transaksi pasar modal (saham/obligasi/reksadana) hampir merata di seluruh Indonesia. Pada akhir tahun 2017, total nilai transaksi pasar modal sebesar Rp. 28,28 triliun. Selain itu, Indeks Harga Saham Gabungan (IHSG) pun mengalami pertumbuhan sebesar 20 persen. Pada akhir tahun 2016, IHSG berada di angka 5.296, sedangkan pada akhir tahun 2017, IHSG berada di angka 6.355. Pada akhir tahun 2017, Frekuensi perdagangan pasar modal Indonesia juga mengalami peningkatan sebesar 20 persen. Perkembangan transaksi pasar modal di Indonesia diikuti berkembangnya pula transaksi pasar modal di wilayah Malang berdasarkan informasi dari PIPM (Pusat Informasi Pasar Modal) terbesar kedua setelah Jakarta. Hal ini tidak terlepas dari keberhasilan sosialisasi semua pihak yang terlibat dari *partnership* BEI, khususnya di Kota Malang.



Salah satu pihak yang memiliki peran dalam mensosialisasikan pasar modal di Malang adalah Pojok Bursa Efek Indonesia (BEI). Pojok BEI bertujuan untuk mengenalkan Pasar Modal sejak dini di dunia akademis (sesuai dengan Pedoman Umum Pojok BEI). Disamping itu, adanya Pojok BEI di lembaga Pendidikan akan menjadi sarana pembelajaran untuk mencerdaskan kehidupan bangsa. Adanya Pojok BEI kedepannya akan menjadi jembatan menuju penguasaan ilmu beserta prakteknya di Pasar Modal, sehingga dunia akademisi dapat melahirkan para akademisi dan praktisi yang handal di bidang pasar modal.

Fakultas Ekonomi Universitas Islam (UIN) Malang merupakan salah satu perguruan tinggi di Malang yang *concern* terhadap pengembangan ilmu pengetahuan khususnya di bidang pasar modal. Dalam kurikulum 2007, Program Studi Manajemen Fakultas Ekonomi UIN Malang telah memasukkan mata kuliah Pasar Modal dan Manajemen Investasi. Hal itu merupakan perjalanan panjang setelah melalui diskusi dan workshop yang melibatkan para praktisi dan akademisi yang berkompeten. Pada tahun 2008, Fakultas Ekonomi UIN Malang mewakili wilayah Malang untuk mengikuti Kompetisi Nasional Pasar Modal (KNPM) yang diselenggarakan di Universitas Sebelas Maret (UNS) Solo oleh PT. ITHO Indostock yang bekerjasama dengan seluruh perguruan tinggi di Indonesia. Selain itu, beberapa mahasiswa UIN Malang juga mengikuti IDX Game Competition dari tahun 2011 hingga tahun 2013. Pojok BEI – UIN Malang juga sempat mendapatkan penghargaan sebagai Pojok Bursa Terbaik se-Indonesia Tahun 2011.

Dalam rangka meningkatkan dan menunjang kebutuhan tersebut maka Fakultas Ekonomi khususnya menganggap perlu adanya Pojok Bursa dilingkungan kampus. Dan telah diresmikan pada tanggal 22 Oktober 2010 berdasarkan MoU No. SP.00146/BEI.HKM/ 7-2010, kesepakatan kerjasama antara UIN Maliki Malang, BEI Jakarta dan Danareksa. Keberadaan Pojok BEI juga untuk memfasilitasi mahasiswa, dosen dan masyarakat umum yang melakukan riset tentang pasar modal. Oleh karena itu, pada umumnya keberadaan Pojok BEI di FE-UIN Malang akan semakin memberi kontribusi pada pengembangan dunia pasar modal di Indonesia dan di Malang pada khususnya.



B. LANDASAN KEGIATAN

Sebagai salah satu unit kegiatan dalam lembaga pendidikan, Galeri Investasi Syariah-Bursa Efek Indonesia (BEI) memiliki landasan kegiatan berdasarkan:

1. Tri Dharma Perguruan Tinggi (Pendidikan dan Pengajaran, Penelitian, dan Pengabdian pada masyarakat).
2. Surat Keputusan dari Pimpinan Universitas Islam Negeri Maulana Malik Ibrahim Malang.
3. Status Badan Layanan Umum (BLU) Universitas Islam Negeri Maulana Malik Ibrahim Malang.
4. Program kerjasama antara Fakultas Ekonomi – Universitas Islam Negeri Maulana Malik Ibrahim Malang dengan Bursa Efek Indonesia (BEI).

C. DESKRIPSI GALERI INVESTASI SYARIAH SYARIAH BEI – FAKULTAS EKONOMI

1. Profil Singkat

Pojok BEI UIN Maliki Malang merupakan salah satu unit dibawah Universitas, akan tetapi pengelolaan Pojok BEI menjadi wewenang Fakultas Ekonomi dan bernaung pada dalam wadah Laboratorium Fakultas Ekonomi (Center of Laboratory and ICT – CLICT FE). Seiring berkembangnya waktu, kegiatan edukasi pasar modal di Pojok BEI – UIN Malang mengalami perkembangan yang sangat pesat sehingga Pojok BEI – UIN Malang memutuskan untuk bertransformasi menjadi Galeri Investasi Syariah BEI – UIN Maulana Malik Ibrahim Malang. Hal ini untuk merespon besarnya antusias para mahasiswa dan akademisi yang ingin mengenal dunia pasar modal secara mendalam.

Galeri Investasi Syariah Syariah BEI merupakan satu unit penunjang yang khusus memberikan pelayanan data dan informasi terkait dengan perkembangan Pasar Modal di Indonesia. Galeri Investasi Syariah BEI sebagai unit yang mendukung terciptanya *academic atmosphere*. Dengan keberadaan Galeri Investasi Syariah BEI dan rangkaian program kerjanya mampu memberikan kontribusi terhadap *stakeholders*.



Kegiatan yang telah dilaksanakan oleh Galeri Investasi Syariah BEI – UIN Malang mulai berdiri sampai tahun 2017 meliputi; Pelatihan Pasar Modal menyongsong Kompetisi Pasar Modal Nasional (KNPM) 2010, Pelatihan Pasar Modal, Edukasi Pasar Modal, Seminar Pasar Modal Konvensional dan Syariah, Diskusi Rutin tentang Pasar Modal, Sekolah Pasar Modal sampai dengan pembentukan Kelompok Studi Pasar Modal (KSPM) yang diharapkan dapat bermanfaat bagi para mahasiswa dan akademisi yang ada di UIN Maulana Malik Ibrahim Malang.

2. Visi

Menjadi pusat kegiatan ilmiah, informasi dan sosialisasi pasar modal dalam membina profesionalisme *entrepreneurship* civitas akademika bercirikan islam.

3. Misi

1. Menyediakan database pasar modal yang efektif dan efisien.
2. Meningkatkan aktifitas kajian, pelatihan dan penelitian bidang investasi pasar modal.
3. Menyediakan sarana aplikasi kegiatan investasi di pasar modal.
4. Meningkatkan profesionalisme *entrepreneurship* civitas akademika bidang investasi pasar modal bercirikan islam.

4. Tujuan

Pendirian Galeri Investasi Syariah BEI secara umum bertujuan untuk mengenalkan pasar modal sejak dini pada mahasiswa, karyawan, dosen, dan masyarakat umum. Dengan berdirinya Galeri Investasi Syariah BEI – UIN Malang yang berkonsep 3 in 1, diharapkan mahasiswa dan dosen UIN Malang tidak hanya mengenal pasar modal dari sisi teori saja, akan tetapi dapat langsung melakukan prakteknya melalui fasilitas online trading. Pihak luar UIN Malang juga dapat menggunakan fasilitas ini untuk bertransaksi saham. Output Program ini adalah investor yang cerdas dan bijak dalam berinvestasi serta sumber daya manusia yang siap berkarir di dunia pasar modal.



5. Program Kerja

Galeri Investasi Syariah BEI – UIN Malang memiliki beberapa program kerja yang mendukung terselenggaranya kegiatan sosialisasi pasar modal, meliputi;

1. Pelatihan manajemen pengelolaan Galeri Investasi SyariahBEI.
2. Pelatihan secara rutin pasar modal bagi pengelola Galeri Investasi Syariah BEI.
3. Sosialisasi kelembagaan ke lembaga-lembaga perantara efek.
4. Penerbitan Kegiatan Galeri Investasi Syariah dan Penerbitan Jurnal Pasar Modal.
5. Simulasi dan Kompetisi Pasar Modal.
6. Penerbitan Informasi dan Data Pasar Modal secara rutin.
7. Workshop dan Seminar tentang Pasar Modal.
8. Praktikum Pasar Modal.
9. Menjalin kerjasama dengan Galeri Investasi dari lembaga lain.
10. Membentuk Kelompok Studi Pasar Modal (KSPM) di UIN Malang.

6. Sasaran Umum Sosialisasi Pasar Modal Galeri Investasi Syariah– UIN Malang

Galeri Investasi Syariah– UIN Malang memiliki beberapa sasaran umum kegiatan sosialisasi pasar modal, meliputi:

1. Mahasiswa UIN Maulana Malik Ibrahim Malang
2. Dosen UIN Maulana Malik Ibrahim Malang
3. Karyawan UIN Maulana Malik Ibrahim Malang
4. Masyarakat

E. PROSPEK DAN NILAI STRATEGIS GALERI INVESTASI SYARIAH BEI – UIN MALANG

Galeri Investasi Syariah BEI – Fakultas Ekonomi UIN Malang memiliki peran yang strategis untuk mencerdaskan dan memberikan manfaat di bidang pasar modal. Bagi kalangan civitas akademika bias menjadi fasilitator dan mediator informasi Bursa Efek Indonesia. Ketersediaan data di Galeri Investasi Syaria hBEI – UIN Malang untuk kepentingan riset akan terus-menerus diperbarui. Bagi pihak Bursa Efek Indonesia, dapat menjadi partner dalam mensosialisasikan lembaga, produk, informasi yang ditawarkan oleh Bursa Efek Indonesia. Nilai strategis tersebut meliputi tersedianya informasi dan praktek pasar modal bagi civitas akademika dan mendukung penyebaran informasi dan investasi pasar modal bagi pembangunan perekonomian di Indonesia.

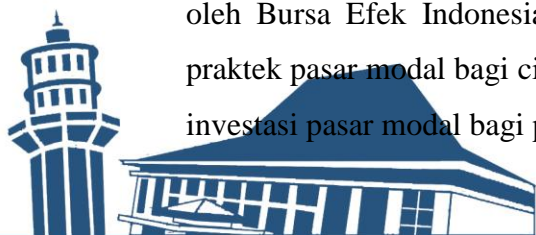

F. DESKRIPSI GALERI INVESTASI SYARIAH BEI – FAKULTAS EKONOMI

Untuk mendukung pengelolaan dan pengembang Galeri Investasi Syariah BEI – Fakultas Ekonomi UIN Malang, Galeri BEI – UIN Malang memiliki struktur organisasi sebagai berikut:

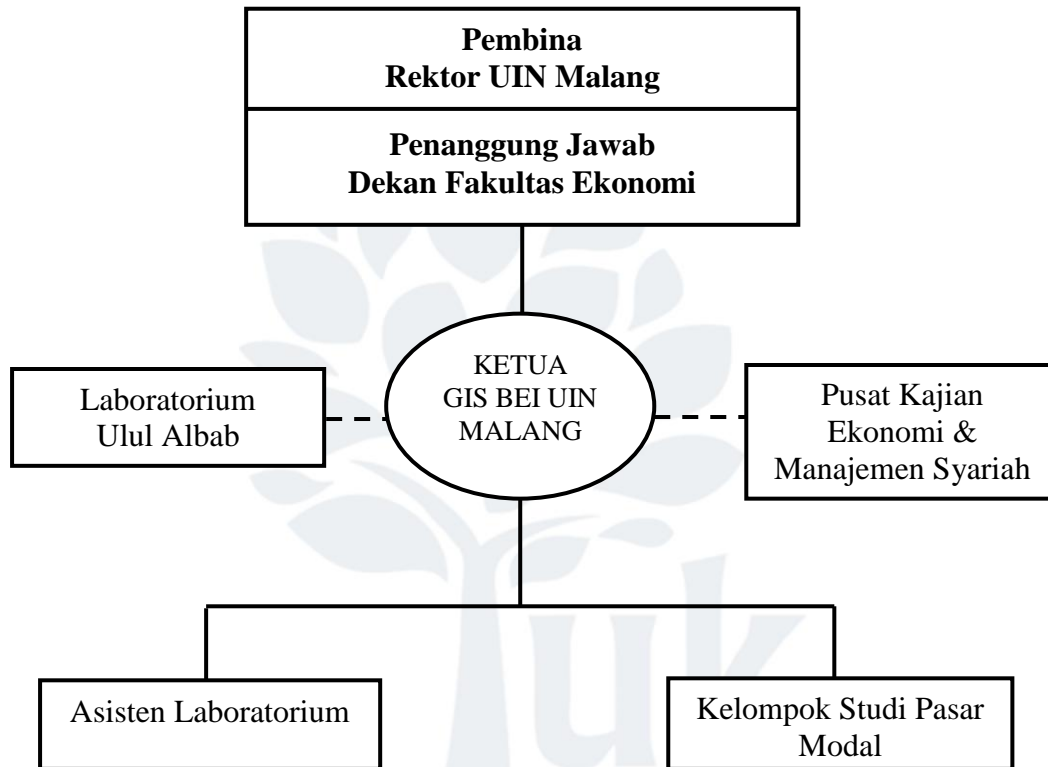

———— = Garis Komando

- - - - - = Garis Koordinasi

Dalam melaksanakan program kerja dan menjalankan operasional harian, Ketua GIS BEI UIN Malang di bantu oleh Asisten laboratorium (ASLAB) dan Kelompok studi pasar modal (KSPM) merupakan bagian dari pengurus Galeri Investasi Syariah BEI – UIN Malang yang berasal dari mahasiswa fakultas Ekonomi minimal semester 5 terpilih seleksi dan direkrut secara ketat dan disiplin melalui mekanisme tahapan penyeleksian. Tugas aslab dan kspm memiliki perbedaan ruang lingkup kerja yang berbeda satu sama lain dimana aslab berwenang untuk mengurus kepada manajemen pengelolaan GIS secara administrative sedangkan KSPM berwenang dalam proses penyelenggaraan kegiatan praktikum pasar modal baik edukasi maupun sosialisasi pasar modal.



G. PERENCANAAN KEGIATAN SOSIALISASI PASAR MODAL

Galeri Investasi Syariah BEI – Fakultas Ekonomi UIN Malang memiliki beberapa acuan dan perencanaan kegiatan sosialisasi pasar modal di Universitas Islam Negeri Maulana Malik Ibrahim Malang, meliputi:

No	Perencanaan Kegiatan Sosialisasi Pasar Modal
1.	Sekolah Pasar Modal
2.	Economic Update oleh KSPM
3.	Diskusi Rutin dan Bedah Perusahaan oleh KSPM
4.	Konsultasi tentang Pasar Modal
5.	Penerbitan Prospektus Perusahaan
6.	Penerbitan Rubrik Hasil Analisis Perusahaan oleh KSPM (Metode Analisis Fundamental dan Analisis Teknikal)
7.	Penerbitan Daftar Emiten yang terdaftar di BEI
8.	Pengadaan lomba mengenai Pasar Modal bagi Mahasiswa dan Akademisi UIN Malang
9.	Pelatihan Rutin Game Stocklab di Lab Galeri Investasi
10.	Pembuatan Weekly New Redaction oleh KSPM
11.	Edukasi Go To OMIK

H. KELENGKAPAN YANG DISEDIAKAN

Untuk mendukung kegiatan operasional dan aktivitas di Galeri Investasi Syariah Bursa Efek Indonesia – Fakultas Ekonomi, Universitas Islam Negeri Maulana Malik Ibrahim Malang, Galeri Investasi Syariah BEI – UIN Malang memiliki beberapa sarana dan prasarana pendukung, meliputi:

A. Standar Kelengkapan Galeri Investasi Syariah BEI (Persyaratan Utama dari BEI):

1. Ruang Galeri Investasi Syariah berukuran 4 x 5 m²
2. 6 unit Komputer dengan koneksi internet.
3. 2 unit Printer (Deskjet & Laserjet).
4. 3 unit Rak dan 3 unit Lemari Buku.
5. 2 unit Lemari Arsip.
6. 1 unit Air Conditioner (3 PK).

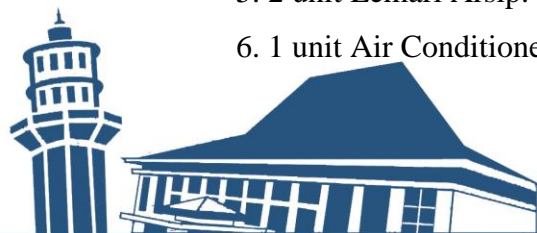

7. 1 unit TV LCD 32”.
8. 2 unit Layar LCD 29” untuk menampilkan RTI.
9. 2 unit kursi dan 2 unit meja (untuk Direktur Galeri Investasi Syariah dan Agen Sekuritas).
10. 5 unit kursi dan 1 unit Dispenser (untuk ruang tunggu tamu).

B. Perlengkapan yang tersedia di Galeri Investasi Syariah BEI – UIN Malang

1. Ruang Galeri Investasi Syariah berukuran 7.20 x 7.20 m²
2. 3 unit Komputer dengan Koneksi Internet.
3. 1 unit Rak (Penitipan Barang).
4. 2 unit Lemari Buku.
5. 8 unit Kursi untuk Diskusi Pasar Modal.
6. 2 unit Kursi untuk Ruang Tunggu Tamu.
7. 1 unit Meja desain front office.
8. 1 unit DVD Player.
9. 1 unit Meja dan 1 unit Kursi untuk Direktur Galeri Investasi Syariah BEI.
10. 1 unit UPS 6000A dan 1 unit Server.
11. 3 unit Meja dan 3 unit Kursi Biru.
12. 2 unit Papan Tulis White Board.

Malang, 27 September 2019
Ketua GIS BEI-UIN MALANG

Muh. Nanang Choiruddin SE., MM.
NIDT.19850820201608011047

